



Kennziffer
A VI 5 vj
1/06

Statistische Berichte

Sozialversicherungspflichtig beschäftigte Arbeitnehmer in Bayern am 31. März 2006

Teil I der Ergebnisse der Beschäftigtenstatistik

Herausgegeben im
Dezember 2006
Bestellnummer:
A65013 200641
Einzelpreis:
14,20 €



Statistisches Jahrbuch für Bayern 2006

- 575 Seiten
- Tabellenwerk mit den wichtigsten statistischen Daten zum Freistaat Bayern
- 64 Schaubilder
- Bayernkarten mit Regierungsbezirken, Landkreisen und kreisfreien Städten, Regionen
- Geographische und meteorologische Angaben
- auch auf CD-ROM

Inhalt

- Zeitreihen • Zeitreihen zu sämtlichen statistischen Bereichen für die Jahre 1960, 1970, 1980, 1990, 2004 und 2005
- Bevölkerung und Kultur • Bevölkerungsstand und -bewegung, Gesundheitswesen, Bildung und Kultur, Rechtspflege, Wahlen, Erwerbstätigkeit
- Wirtschaft und Finanzen • Land- und Forstwirtschaft, Produzierendes Gewerbe, Bautätigkeit, Wohnungswesen, Handel und Gastgewerbe, Verkehr, Geld und Kredit, Versicherungen, Öffentliche Finanzen, Preise
- Soziale Verhältnisse • Öffentliche Sozialleistungen, Löhne und Gehälter, Versorgung und Verbrauch
- Gesamte Volkswirtschaft • Entstehung, Verteilung und Verwendung des Sozialproduktes, Umweltschutz
- Regionaldaten • Strukturdaten der Landkreise, kreisfreien Städte, Regierungsbezirke und Regionen
- Bund und Länder • Wichtige Strukturdaten Deutschlands und aller Bundesländer
- Bayern in Europa • Strukturdaten der Mitgliedsstaaten der EU
- Sachverzeichnis • Merkmalsbezogen tief gegliedert

www.statistik.bayern.de/veroeffentlichungen/webshop

Weitere Bestellmöglichkeiten finden Sie im Impressum.

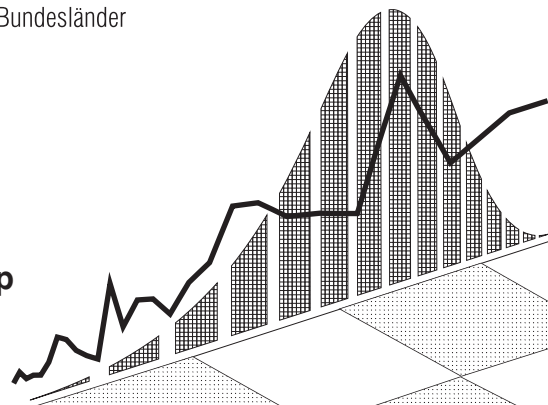

Zeichenerklärung

- | | | | |
|---|--|-----|--|
| 0 | = mehr als nichts, aber weniger als die Hälfte der kleinsten in der Tabelle nachgewiesenen Einheit | () | = Nachweis unter dem Vorbehalt, dass der Zahlenwert erhebliche Fehler aufweisen kann |
| - | = nichts vorhanden | p | = vorläufiges Ergebnis |
| / | = keine Angaben, da Zahlen nicht sicher genug | r | = berichtiges Ergebnis |
| · | = Zahlenwert unbekannt oder geheimzuhaltend | s | = geschätztes Ergebnis |
| x | = Tabellenfach gesperrt, da Aussage nicht sinnvoll | ≙ | = entspricht |

Auf- und Abrundungen

Im allgemeinen ist ohne Rücksicht auf die Endsummen auf- bzw. abgerundet worden. Deshalb können sich bei der Summierung von Einzelangaben geringfügige Abweichungen zu den Endsummen ergeben. Bei Aufgliederungen einer Gesamtheit in Prozent kann die Summe der Einzelwerte wegen Rundens vom Wert 100 % abweichen. Eine Abstimmung auf 100 % erfolgt im allgemeinen nicht.

Impressum

Verleger, Herausgeber und Druck: Bayerisches Landesamt für Statistik und Datenverarbeitung
Neuhauser Straße 8, 80331 München
Briefanschrift: 80288 München

Bestellungen: Telefon: 089 2119 205; Telefax: 089 2119 457
E-Mail: vertrieb@statistik.bayern.de
Internet: www.statistik.bayern.de

© Vervielfältigung und Verbreitung, auch auszugsweise, bedürfen der Genehmigung des Herausgebers. In Druckwerken sind für nicht gewerbliche Zwecke Vervielfältigung und Verbreitung, auch auszugsweise, mit Quellenangabe gestattet.

Inhaltsübersicht

Textteil	Seite
Vorbemerkungen	2
Methodische Erläuterungen	2
Begriffliche Erläuterungen	4
Schaubilder	
1. Von der Meldung des Arbeitgebers zur Statistik	8
2. Veränderung der sozialversicherungspflichtig Beschäftigten am Arbeitsort am 31. März 2006 gegenüber dem Vorjahresquartal in den kreisfreien Städten und Landkreisen Bayerns	9
3. Sozialversicherungspflichtig Beschäftigte am Arbeitsort in Bayern jeweils zum Quartalsende seit 1995	10
4. Sozialversicherungspflichtig Beschäftigte am Arbeitsort in Bayern am 31. März 2005 und 2006 nach Altersgruppen und Geschlecht	10
5. Sozialversicherungspflichtig Beschäftigte am Arbeitsort in Bayern am 31. März 2006 nach Wirtschaftsabschnitten, Geschlecht und Teilzeitbeschäftigung	11
Tabellenteil	
1. Strukturdaten über sozialversicherungspflichtig Beschäftigte am Arbeitsort in Bayern am 31.03.2006	12
2. Sozialversicherungspflichtig Beschäftigte am Arbeitsort in Bayern seit 1997 jeweils zum 31.03. nach Vollzeit-/Teilzeitbeschäftigung, Wirtschaftsbereichen sowie nach Geschlecht	14
3. Sozialversicherungspflichtig Beschäftigte am Arbeitsort sowie am Wohnort in den kreisfreien Städten und Landkreisen Bayerns am 31.03.2006 nach Wirtschaftsbereichen, Geschlecht, Teilzeitbeschäftigung und Staatsangehörigkeit	16
4. Sozialversicherungspflichtig Beschäftigte am Arbeitsort in Bayern am 31.03.2006 nach Wirtschaftsabschnitten und -unterabschnitten, nach Vollzeit- und Teilzeitbeschäftigungen und nach Deutschen und Ausländern sowie nach Geschlecht	22
5. Sozialversicherungspflichtig Beschäftigte am Arbeitsort in Bayern am 31.03.2006 nach zusammengefassten Wirtschaftsabschnitten, deutschen und ausländischen Beschäftigten und Altersgruppen sowie nach Geschlecht	24
6. Sozialversicherungspflichtig Beschäftigte am Arbeitsort in Bayern am 31.03.2006 nach zusammengefassten Wirtschaftsabschnitten, Altersgruppen, Ausländer/-innen, beruflicher Ausbildung sowie nach Geschlecht	26
7. Ausländische sozialversicherungspflichtig Beschäftigte am Arbeitsort in Bayern am 31.03.2006 nach zusammengefassten Wirtschaftsabschnitten, Altersgruppen und ausgewählten Staatsangehörigkeiten sowie nach Geschlecht	28
8. Sozialversicherungspflichtig Beschäftigte am Arbeitsort in den kreisfreien Städten und Landkreisen Bayerns am 31.03.2006 nach Deutschen und Ausländern, Vollzeit- und Teilzeitbeschäftigten sowie nach Geschlecht	32
9. Sozialversicherungspflichtig Beschäftigte am Arbeitsort in den kreisfreien Städten und Landkreisen Bayerns am 31.03.2006 nach Wirtschaftsabschnitten sowie nach Geschlecht	36
10. Sozialversicherungspflichtig Beschäftigte am Wohnort in Bayern am 31.03.2006 nach Berufsbereichen, -abschnitten und ausgewählten -gruppen sowie beruflicher Ausbildung und nach Geschlecht	44
11. Sozialversicherungspflichtig Beschäftigte am Wohnort in Bayern am 31.03.2006 nach Berufsbereichen, -abschnitten und ausgewählten -gruppen, Geschlecht, Vollzeit-/Teilzeitbeschäftigten sowie nach Deutschen und Ausländern	48
12. Sozialversicherungspflichtig Beschäftigte am Wohnort in den kreisfreien Städten und Landkreisen Bayerns am 31.03.2006 nach Geschlecht, Ausbildungsabschlüssen, Altersklassen sowie Auszubildende	50
Anhang	
Klassifikation der Wirtschaftszweige, Ausgabe 2003 (WZ 2003) - Tiefengliederung bis zur Ebene der Wirtschaftsgruppe	58
Zusammengefasste Wirtschaftsabschnitte für Veröffentlichungszwecke innerhalb der Beschäftigtenstatistik	65

Vorbemerkungen

In diesem Bericht werden in vierteljährlichem Abstand Ergebnisse über die sozialversicherungspflichtig beschäftigten Arbeitnehmer in tiefer wirtschaftlicher und regionaler Gliederung (Kreisebene) sowie nach demographischen und erwerbsstatistischen Merkmalen wie z.B. Alter, Geschlecht, berufliche Tätigkeit und Ausbildungsabschluss jeweils für das Quartalsende bereitgestellt. Die Basis hierfür bilden Auswertungen aus der Beschäftigtenstatistik der Bundesagentur für Arbeit.

Die bisherige Differenzierung der sozialversicherungspflichtig Beschäftigten nach Arbeitern/Arbeiterinnen und Angestellten ist zum 1. Januar 2005 mit dem Gesetz zur Organisationsreform in der gesetzlichen Rentenversicherung RVOrgG vom 9. Dezember 2004 aufgegeben worden. Ein weiterer Nachweis ist nicht mehr möglich bzw. nicht vorgesehen.

Zusätzlich erscheinen einmal jährlich, jeweils zum Stichtag 30. Juni, ein Bericht über die sozialversicherungspflichtig beschäftigten Arbeitnehmer in den Gemeinden sowie ein Bericht mit Auswertungen zum Pendlerverhalten der Beschäftigten.

Beginnend mit der Aufbereitung des Datenmaterials zum Stichtag 31. März 2003 kam im Landesamt ein neues Tabellenprogramm zum Einsatz, mit dem die Berichterstattung gegenüber früheren Stichtagen ausgeweitet wurde. Damit kann dem Informationsbedürfnis der Nutzer der Beschäftigtenstatistik noch mehr als bisher Rechnung getragen werden. Im Zuge der Umstellung auf das neue Tabellenprogramm fand zugleich auch eine Anpassung an die Aufbereitungspraxis der Bundesagentur für Arbeit statt. Dies führte dazu, dass – im Gegensatz zu früheren Aufbereitungen – fehlerhafte Signierungen zu einzelnen Merkmalen im Datenmaterial nicht mehr sachlogisch korrigiert, sondern konsequent als Fälle „ohne Angabe“ gekennzeichnet wurden.

Mit in Kraft treten des Gesetzes zur Neuregelung der geringfügigen Beschäftigungsverhältnisse zum 1. April 1999 wurde die Beitragspflicht zur Sozialversicherung auf einen Teil der bis dahin von der Beitragszahlung nicht erfassten geringfügigen Beschäftigungsverhältnisse ausgeweitet. Soweit Personen ausschließlich beitragspflichtige geringfügige Beschäftigungsverhältnisse ausüben, sind sie in den Nachweisungen dieser Veröffentlichung nicht enthalten.

Bedingt durch die Neuordnung des Meldeverfahrens wurde die Aufbereitung der Beschäftigtenstatistik bei der Bundesagentur für Arbeit zum Berichtsstichtag 30. Juni 1999 auf ein neues Verfahren umgestellt. Dies hat zur Folge, dass die direkte Vergleichbarkeit mit Auswertungen zu früheren Stichtagen aus methodischer Sicht nur eingeschränkt gegeben ist.

Ferner haben die Ergebnisse der Beschäftigtenstatistik bis drei Jahre nach dem Stichtag vorläufigen Charakter. Die Bundesagentur für Arbeit behält sich vor, diese in begründeten Fällen innerhalb dieses Zeitraums zu ändern. Für die eindeutige Bezeichnung des Datenmaterials ist daher neben dem Berichtsstichtag zusätzlich auch die Angabe des Auswertungsstandes (des sog. Dateistandes) erforderlich. Dem vorliegenden Bericht liegt der Auswertungsstand vom September 2006 zugrunde.

Methodische Erläuterungen

Einführung

Die Beschäftigtenstatistik beruht auf dem integrierten Meldeverfahren zur Sozialversicherung (gesetzliche Kranken-, Renten- und Pflegeversicherung) und zur Bundesagentur für Arbeit (Arbeitslosenversicherung), das mit Wirkung vom 1. Januar 1973 im früheren Bundesgebiet eingeführt worden ist. Dieses Verfahren verlangt von den Arbeitgebern für alle sozialversicherungspflichtig beschäftigten Arbeitnehmer („Beschäftigte“) einheitliche und automationsgerechte Meldungen über demographische, erwerbsstatistische und sozialversicherungsrechtliche Tatbestände. Die maschinelle Verarbeitung der anfallenden Meldungen ermöglicht sowohl Auswertungen zur laufenden Arbeitsmarkt- und Konjunkturbeobachtung als auch weitergehende Strukturanalysen und -vergleiche in größeren Zeitabständen.

Rechtsgrundlage

Die gesetzliche Grundlage für die Durchführung der Statistik sozialversicherungspflichtig Beschäftigter ist seit dem 1. Januar 1998 das Dritte Buch Sozialgesetzbuch - Arbeitsförderung - (SGB III) vom 24. März 1997 (BGBl. I S. 594), in der Fassung der zwischenzeitlich erfolgten Änderungen. Nach § 281 SGB III hat die Bundesagentur für Arbeit - wie nach der bis dahin geltenden Regelung des Arbeitsförderungsgesetzes (AFG) - aus den in ihrem Geschäftsbereich anfallenden Daten Statis-

tiken, insbesondere über Beschäftigung und Arbeitslosigkeit der Arbeitnehmer und über die Leistungen der Arbeitsförderung, zu erstellen. Sie ist auch unverändert damit beauftragt, auf der Grundlage der Meldungen nach § 28a des Vierten Buches Sozialgesetzbuch - Sozialversicherung - (SGB IV vom 23. Dezember 1976 (BGBl. I S. 3845), in der Fassung zwischenzeitlicher Änderungen) eine Statistik sozialversicherungspflichtig Beschäftigter zu erstellen.

Aufgabe der Statistischen Ämter des Bundes und der Länder ist es, in Ergänzung dazu im Rahmen des erwerbsstatistischen Gesamtsystems, wichtige Tabellen zu erstellen, für allgemeine Zwecke zu veröffentlichen und sie mit den Beschäftigten- und Entgeltangaben aus anderen Quellen zu koordinieren. Die Bundesagentur für Arbeit stellt dem Statistischen Bundesamt und den Statistischen Ämtern der Länder die hierfür erforderlichen anonymisierten Einzeldaten zu sozialversicherungspflichtig Beschäftigten gem. § 282a Abs. 1 SGB III zur Verfügung.

Auskunftspflichtige

Auskunftspflichtig sind gemäß den Vorschriften der Verordnung über die Erfassung und Übermittlung von Daten für die Träger der Sozialversicherung (Datenerfassungs- und -übermittlungsverordnung – DEÜV) die Arbeitgeber. Sie müssen an die Träger der Sozialversicherung Meldungen verschiedenen Inhalts über die in ihren Betrieben sozialversicherungspflichtig beschäftigten Arbeitnehmer erstatten. Anlass, Form und Fristen für diese richten sich nach den Vorschriften des zweiten Abschnittes der DEÜV (§§ 6 bis 13).

Erfasster Personenkreis

Für alle Arbeitnehmer einschließlich der zu ihrer Berufsausbildung Beschäftigten, die kranken-, renten- und/oder pflegeversicherungspflichtig oder beitragspflichtig nach dem Arbeitsförderungsgesetz sind oder für die Beitragsanteile zu den gesetzlichen Rentenversicherungen zu entrichten sind (§ 3 DEÜV), erstellt der Arbeitgeber zu Beginn der Beschäftigung eine Anmeldung (§ 6 DEÜV), zum Ende der Beschäftigung eine Abmeldung (§ 8 DEÜV) und am Jahresende eine Jahresmeldung (§ 10 DEÜV) für alle Beschäftigten zum Stichtag 31. Dezember.

Damit werden in der Regel alle Arbeitnehmer und die zu ihrer Auszubildung Beschäftigten erfasst, zusammen in Bayern rund 70 Prozent aller Erwerbstätigen.

Beamte, Selbständige, Mithelfende Familienangehörige und ausschließlich geringfügig Be-

schäftigte sind in der Statistik der sozialversicherungspflichtig beschäftigten Arbeitnehmer nicht enthalten.

Wehr- und Zivildienstleistende, die ihren Dienst aus einer ungekündigten Beschäftigung heraus ableisten, sind ebenso wie die Arbeitnehmer, die wegen Krankheit (Arbeitsunfähigkeit nach der Lohnfortzahlung), Schlechtwettergeldbezug oder wegen Erziehungsurlaub ihre Beschäftigung unterbrochen haben, im erfassten Personenkreis enthalten. Für sie erstellt der Arbeitgeber eine Unterbrechungsmeldung (§ 9 DEÜV).

Meldeweg

Die vom Arbeitgeber mitzuteilenden Merkmale und Tatbestände sind in § 28a Abs. 1 bis 4 SGB IV geregelt und umfassen u.a. die Adresse und Versicherungsnummer des/der Beschäftigten, demographische Merkmale, Angaben über die ausgeübte Tätigkeit sowie die Beitragsgruppen zur Kranken-, Renten- und Arbeitslosenversicherung.

Mit in Kraft treten der DEÜV zum 1. Januar 1999 wurde die elektronische Datenübermittlung bzw. die Datenübermittlung mittels Datenträger als Übermittlungsstandard des Regelfalles eingeführt (§ 16 DEÜV). Die Arbeitgeber übermitteln ihre Meldungen an die im Zulassungsbescheid bezeichneten Annahmestellen (die zuständigen Krankenkassen oder die von ihnen beauftragten Annahmestellen). Diese prüfen die Meldungen auf formale und inhaltliche Richtigkeit und nehmen - falls erforderlich - Korrekturen vor. Die Weiterleitung der von den Annahmestellen geprüften Daten erfolgt innerhalb von 5 Arbeitstagen an die in § 34 DEÜV genannten Stellen. Dies sind für Versicherte der Bahnversicherungsanstalt und der Seekasse die Datenstelle der Rentenversicherungsträger, für Versicherte der knappschäftlichen Krankenversicherung unmittelbar die Bundesknappschaft, wenn diese die Rentenversicherung durchführt, für die übrigen Versicherten die Bundesversicherungsanstalt für Angestellte.

Nach einer weiteren Prüfung werden die für die Arbeitsverwaltung relevanten Daten an die Bundesagentur für Arbeit übermittelt.

Nach dem Gesetz zur Organisationsreform in der gesetzlichen Rentenversicherung (RVOrgG) vom 9. Dezember 2004 entfällt die Unterscheidung Arbeiter/Angestellte ab dem 1. Januar 2005 und wird durch den Begriff „Beschäftigte“ ersetzt.

Die Bundesagentur für Arbeit führt für jeden Versicherten unter seiner Versicherungsnummer ein so genanntes Versichertenkonto, auf

dem alle eingehenden Meldungen in der Reihenfolge des Wirksamkeitsdatums gespeichert werden. Diese Versichertendatei ist die Grundlage der Auszählungen für statistische Zwecke.

Die Bundesagentur für Arbeit stellt dem Statistischen Bundesamt anonymisiertes Datenmaterial für Auswertungen im Rahmen des erwerbsstatistischen Berichtssystems und zur Weitergabe an die Statistischen Landesämter zur Verfügung, die dieses Material insbesondere für vertiefte Regionalanalysen nutzen (vgl. Schaubild 1 auf Seite 8).

Merkmale

Als auswertbare Merkmale der Beschäftigtenstatistik stehen zur Verfügung:

- Altersjahr
- Geschlecht
- Staatsangehörigkeit
- Erreichter allgemeiner und beruflicher Ausbildungsabschluss
- Auszubildende(r)
- Stellung im Betrieb als Facharbeiter/-in, Meister/-in oder Polier
- andere(r) Vollzeitbeschäftigte(r)
- Ausgeübte Tätigkeit (Beruf)
- Vollzeit-/Teilzeitbeschäftigung
- Wirtschaftszweig
- Arbeitsort und Wohnort

Begriffliche Erläuterungen

Sozialversicherungspflichtig Beschäftigte

Hierzu zählen alle Arbeitnehmer einschl. der zu ihrer Berufsausbildung Beschäftigten, die kranken-, renten-, pflegeversicherungspflichtig und/oder beitragspflichtig nach dem Recht der Arbeitsförderung oder für die von den Arbeitgebern Beitragsanteile nach dem Recht der Arbeitsförderung zu entrichten sind. Daneben besteht in wenigen Fällen auch für Selbständige Versicherungspflicht in der Sozialversicherung.

Wehr- und Zivildienstleistende gelten dann als versicherungspflichtig Beschäftigte, wenn sie ihren Dienst aus einem weiterhin bestehenden Beschäftigungsverhältnis heraus angetreten haben und nur wegen der Ableistung dieser Dienstzeiten kein Entgelt erhalten.

Nicht zu den sozialversicherungspflichtig Beschäftigten zählen dagegen der weitaus überwiegende Teil der Selbständigen, die mithel-

fenden Familienangehörigen sowie die Beamten.

Ab dem Stichtag 1. April 1999 sind die gesetzlichen Regelungen zur Sozialversicherungspflicht geringfügiger Beschäftigungsverhältnisse grundlegend geändert bzw. ab dem Stichtag 1. April 2003 modifiziert worden. Nach der maßgebenden Regelung des § 8 SGB IV (neu) wird zwar nach wie vor zwischen kurzfristigen Beschäftigungen (als „kurzfristig“ gilt eine Tätigkeit immer dann, wenn sie nach ihrer Eigenart oder im Voraus vertraglich auf höchstens zwei Monate oder 50 Arbeitstage begrenzt ist) auf der einen und geringfügig entlohten Tätigkeiten (als „geringfügig entlohnt“ ist eine Tätigkeit immer dann zu klassifizieren, wenn bestimmte Einkommenshöchstgrenzen nicht überschritten werden) auf der anderen Seite unterschieden. Ab dem vorgenannten Stichtag gilt allerdings eine einheitliche und gegenwärtig auf 400 Euro festgeschriebene Entgeltgrenze (unter Wegfall der bisherigen zeitlichen Begrenzung).

Mit dem Gesetz zur Neuregelung der geringfügigen Beschäftigungsverhältnisse vom 24. März 1999 mit Wirkung vom 1. April 1999 bzw. mit der Modifizierung zum 1. April 2003 (Einführung der sogenannten „Mini-Jobs“ mit Nichtanrechnung des ersten Mini-Jobs auf eine bereits vorliegende Hauptbeschäftigung) sind Arbeitgeber verpflichtet, auch für Personen, die ausschließlich so genannte geringfügig entlohnte Tätigkeiten ausüben, pauschalierte Beiträge zur Kranken- und Rentenversicherung zu entrichten, wobei der Beitrag zur Rentenversicherung von den Beschäftigten zur Erlangung verbesserter Leistungsansprüche durch freiwillige Zuzahlungen aufgestockt werden kann.

Ausschließlich geringfügig entlohnte Personen, die nur wegen der gesetzlichen Neuregelung in den Kreis der sozialversicherungspflichtig Beschäftigten gelangt sind, werden in dieser Veröffentlichung bis auf weiteres nicht nachgewiesen. Die Berichterstattung über diesen Personenkreis wird von der Bundesagentur für Arbeit wahrgenommen.

Personen, die als einzige Tätigkeit eine kurzzeitige Beschäftigung im Sinne des § 8 Abs.1 SGB IV (neu) ausüben, bleiben auch nach den neuen rechtlichen Regelungen frei von der Versicherungspflicht und sind daher ebenfalls nicht in den ausgewiesenen Daten enthalten.

Seit 1990 waren folgende Beträge für die Abgrenzung geringfügiger Tätigkeiten maßgebend:

Zeitraum	Monatliches Entgelt
1.1.1990 - 31.12.1990	240 €
1.1.1991 - 31.12.1991	245 €
1.1.1992 - 31.12.1992	256 €
1.1.1993 - 31.12.1993	271 €
1.1.1994 - 31.12.1994	286 €
1.1.1995 - 31.12.1995	297 €
1.1.1996 - 31.12.1996	302 €
1.1.1997 - 31.12.1997	312 €
1.1.1998 - 31.12.1998	317 €
1.1.1999 - 31.12.2001	322 €
1.1.2002 - 31.03.2003	325 €
seit 1.4.2003	400 €

Alter

Mit dem Stichtag 31. März 1980 beginnend, wird bei jeder Auszählung das genaue Alter der Beschäftigten am jeweiligen Stichtag ermittelt. Die Berechnung des Alters erfolgt danach nicht wie früher nach der "Geburtsjahrmethode", sondern nach der "Altersjahrmethode". Die Angaben beziehen sich bei dieser Art der Darstellung auf das Alter am Auszählungsstichtag und enthalten für die Auswertungsstichtage 31. März, 30. Juni und 30. September Personen, die zwei unterschiedlichen Geburtsjahrgängen angehören.

Ausbildung

Nachgewiesen wird hier die abgeschlossene Berufsausbildung des Beschäftigten. Die Angaben beziehen sich dabei auf den höchsten erreichten Abschluss, auch wenn diese Ausbildung für die derzeit ausgeübte Tätigkeit nicht vorgeschrieben oder verlangt ist. In den Tabellen werden folgende Kategorien unterschieden:

- Berufsfach-/Fachschule einschl. Lehr-/Anlernausbildung
- Fachhochschule einschl. Ingenieurschulen
- Wissenschaftliche Hochschule, Universität einschl. Lehrerausbildung

Ausländer

Als Ausländer gelten alle Personen, die nicht Deutsche im Sinne des Artikels 116 Abs. 1 des Grundgesetzes (GG) sind.

Beruf

Maßgebend für die Berufsbezeichnung ist allein die ausgeübte Tätigkeit und nicht der erlernte bzw. früher ausgeübte Beruf. Die ausgeübte Tätigkeit wird nach der jeweils aktuells-

ten Ausgabe des Schlüsselverzeichnisses für die Angaben zur Tätigkeit in den Versicherungsnachweisen – herausgegeben von der Bundesagentur für Arbeit – verschlüsselt. Die darin enthaltenen Schlüsselzahlen entsprechen den Berufsordnungen. Grundlage der 3-stelligen Signierung ist das systematische Verzeichnis der Berufe nach Berufsbereichen, Berufsgruppen und Berufsordnungen der Bundesanstalt für Arbeit in überarbeiteter Fassung aus dem Jahr 1988, das seinerseits auf der Klassifizierung der Berufe des Statistischen Bundesamtes, Ausgabe 1975, beruht.

Beschäftigte in beruflicher Ausbildung

Hierzu rechnen Personen, die als Auszubildende beschäftigt sind. Zu diesem Kreis zählen neben den Auszubildenden nach dem Berufsbildungsgesetz vom 14. August 1969 (BBiG) auch Anlernlinge, Praktikanten, Volontäre, Schüler an Schulen des Gesundheitswesens sowie Teilnehmer an den von der Bundesagentur für Arbeit geförderten Maßnahmen zur beruflichen Fortbildung, Umschulung und betrieblichen Einarbeitung.

Regionale Zuordnung

Die sozialversicherungspflichtig Beschäftigten werden sowohl am (inländischen) Arbeitsort als auch am Wohnort nachgewiesen. Als Arbeitsort gilt die Gemeinde, in der der Betrieb angesiedelt ist, in dem die Arbeitnehmer beschäftigt sind. Die Zuordnung zum Wohnort richtet sich nach den dem Arbeitgeber gegenüber angegebenen melderechtlichen Verhältnissen. Der Gebietsstand ist jeweils stichtagsbezogen.

Sozialversicherungspflichtig Beschäftigte, die nicht am angegebenen Wohnort arbeiten, werden in der Ergebnisdarstellung auch als „Auspendler“, Beschäftigte, die nicht am Arbeitsort wohnen bzw. gemeldet sind, als „Einpenderler“ bezeichnet. Aus der Sicht des Arbeitsortes ist der „Pendlersaldo“ positiv oder negativ, je nachdem ob die Zahl der „Einpenderler“ die der „Auspendler“ übersteigt oder nicht.

Voll-/Teilzeitbeschäftigte

Der Unterscheidung der sozialversicherungspflichtig beschäftigten Arbeitnehmer nach Voll- und Teilzeitbeschäftigten liegen die von den Arbeitgebern in den Meldebogen zu machenden Angaben über die arbeitsvertraglich vereinbarte Wochenarbeitszeit zugrunde, und zwar in folgender Gliederung:

- Vollzeitbeschäftigt,

- Teilzeitbeschäftigt mit einer Wochenarbeitszeit von weniger als 18 Stunden,
- Teilzeitbeschäftigt mit einer Wochenarbeitszeit von 18 Stunden und mehr, jedoch nicht vollzeitbeschäftigt.

Wirtschaftszweig

Der Wirtschaftszweig wurde nach der Klassifikation der Wirtschaftszweige, Ausgabe 2003 (WZ 2003) verschlüsselt. Diese Systematik basiert auf der statistischen Systematik der Wirtschaftszweige in der Europäischen Gemeinschaft (NACE Rev. 1.1), die in den Mitgliedstaaten der EU verbindlich als Standardklassifikation der wirtschaftlichen Tätigkeiten vorgeschrieben wurde. Die WZ 2003 gliedert sich formal in

17	Abschnitte	A	-	Q
31	Unterabschnitte	AA	-	QA
60	Abteilungen	01	-	99
222	Gruppen	01.1	-	99.0
513	Klassen	01.11	-	99.00
1 041	Unterklassen	01.11.1	-	99.00.3

und entspricht bis zur Gliederungsebene der Wirtschaftsklasse der NACE Rev.1.1. Sie unterscheidet sich von der europäischen Wirtschaftszweigsystematik durch die Einfügung der fünfstellig numerisch verschlüsselten Unterklasse.

Grundsätzlich sind die wirtschaftsfachlichen Ergebnisse der Beschäftigtenstatistik mit anderen deutschen und europäischen Wirtschaftsstatistiken vergleichbar. Darüber hinaus ist eine Vergleichbarkeit hinsichtlich der nach Abschnitten und Abteilungen gegliederten Ergebnisse auch mit außereuropäischen Datenquellen gegeben, soweit diesen die Wirtschaftszweigsystematik der Vereinten Nationen (ISIC Rev.3.1) zugrunde liegt.

Bei einer Zusammenführung von Angaben der Beschäftigtenstatistik mit anderen Datenquellen kann dennoch die Vergleichbarkeit aus methodischen Gründen eingeschränkt sein. Dies gilt vor allem auch bei einer Gegenüberstellung von Beschäftigtenzahlen aus anderen statistischen Erhebungen. So können Abweichungen darauf beruhen, dass sich die wirtschaftssystematische Klassifizierung auf unterschiedliche statistische Einheiten (Unternehmen / Betrieb = örtliche Einheit) bezieht. Sie ergeben sich fast zwangsläufig dann, wenn die Vergleichsergebnisse nicht ebenfalls durch die Befragung der statistischen Einheit gewonnen, sondern – wie beim Mikrozensus, der jährlichen Repräsentativstatistik der Bevölkerung und des Arbeitsmarktes – beim Erwerbstätigen selbst erhoben worden sind. Er-

gebnisunterschiede können u.a. auch auf fehlender Übereinstimmung der Bezugsgrößen bei der Festlegung der wirtschaftsfachlichen Zugehörigkeit der Einheit beruhen, die bei mehreren unterschiedlichen wirtschaftlichen Betätigungen der Wirtschaftseinheit nach dem Schwerpunkt bestimmt werden muss.

Bei dieser Schwerpunktbestimmung werden grundsätzlich die Wertschöpfungsanteile bzw. die Umsatzanteile, und nur in Fällen, in denen solche nicht zur Verfügung stehen, hilfsweise die Zahl der Beschäftigten herangezogen. Eine solche Behelfslösung gilt auch für die Beschäftigtenstatistik. Außerdem sind hier Besonderheiten zu beachten, die hinsichtlich der Definition der wirtschaftsfachlich zu klassifizierenden Einheit bestehen:

So gilt als „Betrieb“ – dessen wirtschaftlicher Schwerpunkt maßgebend für die wirtschaftsfachliche Zuordnung der sozialversicherungspflichtig Beschäftigten ist – im Sinne der Beschäftigtenstatistik immer die Einheit, für die zur Durchführung des gemeinsamen Meldeverfahrens zur Sozialversicherung dem meldepflichtigen Arbeitgeber eine Betriebsnummer zur Verfügung gestellt worden ist. Dies ist im Allgemeinen die wirtschaftsfachlich abgrenzbare und regional abgegrenzte Niederlassung / Arbeitsstätte, im Sinne der NACE Rev.1.1 die örtliche Einheit, in der sozialversicherungspflichtig Beschäftigte tätig sind. Der „Betrieb“ kann jedoch auch aus mehreren Niederlassungen eines Unternehmens mit gleichem wirtschaftsfachlichem Schwerpunkt bestehen, die zur Vereinfachung des Meldeverfahrens zusammengefasst werden dürfen, allerdings nur dann, wenn sie innerhalb derselben Gemeinde liegen.

Die WZ 2003 wurde im Bereich der Beschäftigtenstatistik mit der Aufbereitung des Datenergebnisses zum Stichtag 30. Juni 2003 eingeführt. Sie stellt eine behutsame Weiterentwicklung der bis dahin verwendeten Klassifikation der Wirtschaftszweige, Ausgabe 1993 (WZ 93) dar. Im Gegensatz zur Einführung der WZ 93, die in dieser Veröffentlichungsreihe zum Berichtsstichtag 30. September 1998 vollzogen wurde, ergeben sich somit keine signifikanten Strukturveränderungen, so dass es zu keinen nennenswerten Brüchen in den statistischen Zeitreihen kommt.

Die wirtschaftsfachlichen Ergebnisgliederungen in dieser Veröffentlichung folgen im Wesentlichen den Abschnitten und Unterabschnitten der WZ 2003. Gleichwohl wurden diese Gliederungsebenen – um den Konsumentenbedürfnissen besser Rechnung zu tragen –

nicht unverändert übernommen. So werden zum einen über Unterabschnitte hinaus auch Angaben für ausgewählte Abteilungen und Gruppen nachgewiesen. Zum anderen sind – in Anlehnung an die Ergebnistabellen der vorerwähnten jährlichen Repräsentativstatistik der Bevölkerung und des Arbeitsmarktes (Mikrozensus) – auch Zusammenfassungen gebildet worden, die in der NACE Rev.1.1 nicht definiert sind, für bestimmte wirtschaftsstrukturell gegliederte Darstellungen, z.B. nach Wirtschaftssektoren, aber geeignet erscheinen.

Grundsätzlich anzumerken ist ferner, dass über die hier vorgelegten Ergebnisgliederungen hinaus in den Statistischen Ämtern von Bund und Ländern Angaben bis auf die Ebene der dreistellig numerisch verschlüsselten Gruppe zur Verfügung stehen, die gleichzeitig der Tiefgliederung für den Mikrozensus entspricht (vgl. hierzu Anhang).

1. Von der Meldung des Arbeitgebers zur Statistik

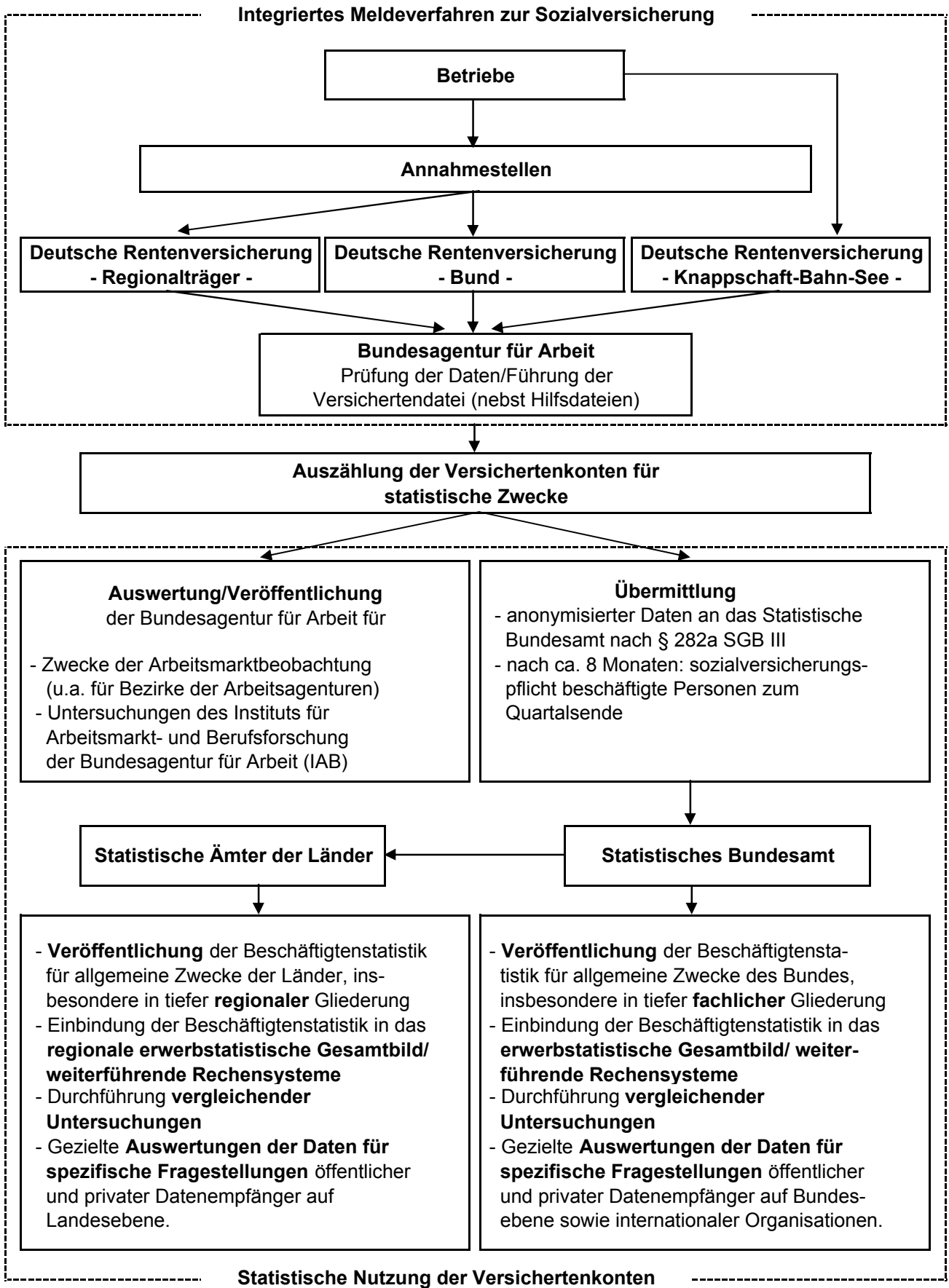

2. Veränderung der sozialversicherungspflichtig Beschäftigten am Arbeitsort am 31. März 2006 gegenüber dem Vorjahresquartal in den kreisfreien Städten und Landkreisen Bayerns

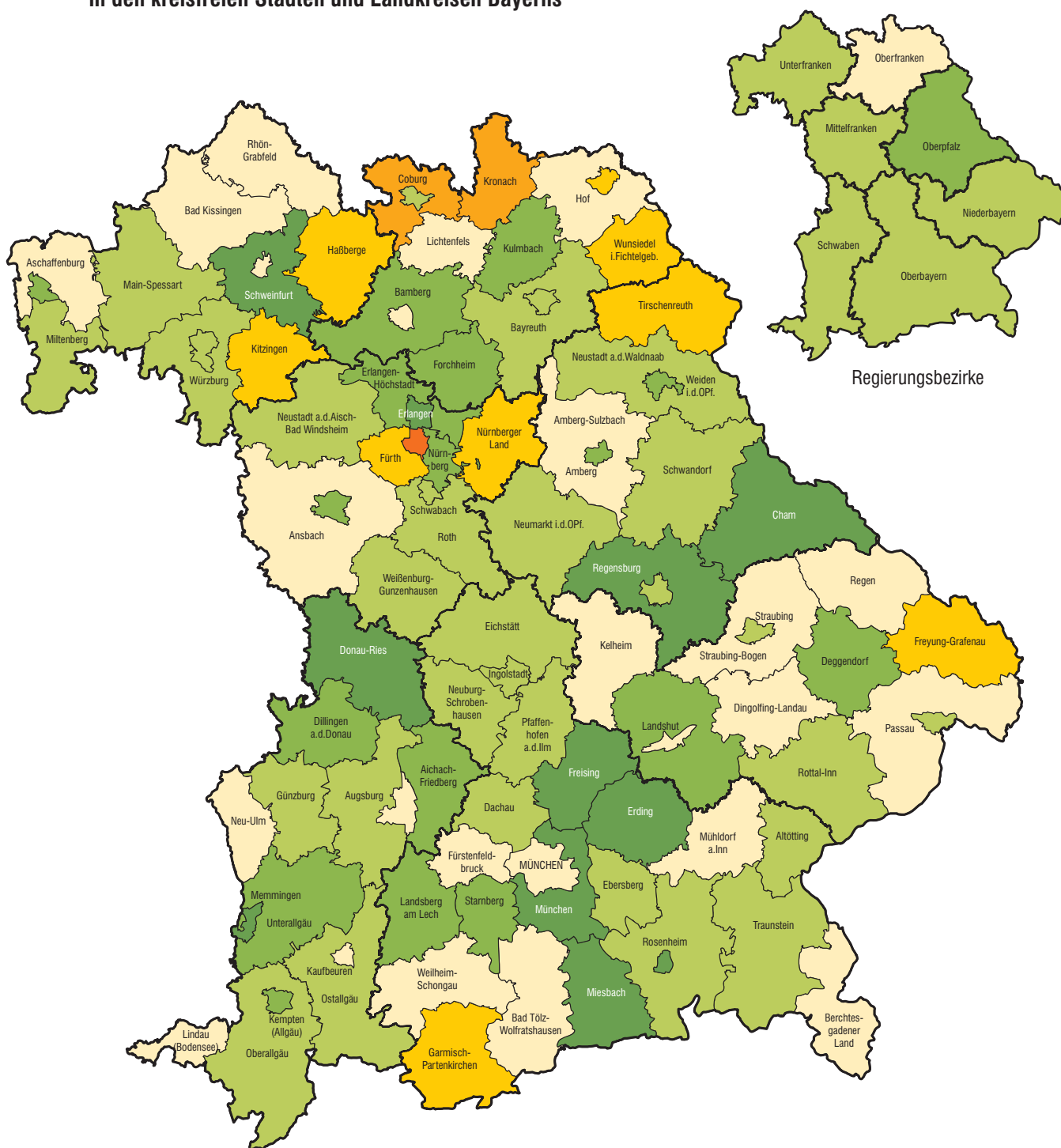

Abnahme in Prozent

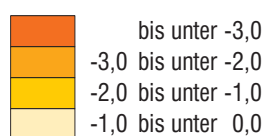

Häufigkeit

1
2
9
25

Zunahme in Prozent

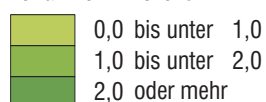

31
17
11

Minimum: Krfr. St Fürth -5,5

Maximum: Krfr. St Rosenheim 3,3

Bayern: 0,5

3. Sozialversicherungspflichtig Beschäftigte am Arbeitsplatz in Bayern jeweils zum Quartalsende seit 1996

Tsd. Personen

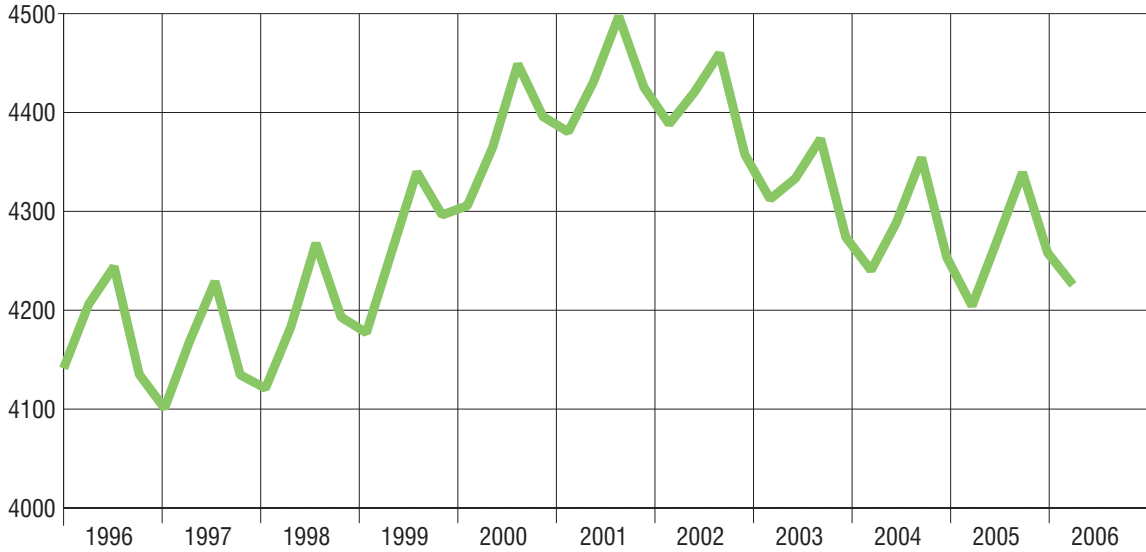

4. Sozialversicherungspflichtig Beschäftigte am Arbeitsplatz in Bayern am 31. März 2005 und 2006 nach Altersgruppen und Geschlecht

Tsd. Personen

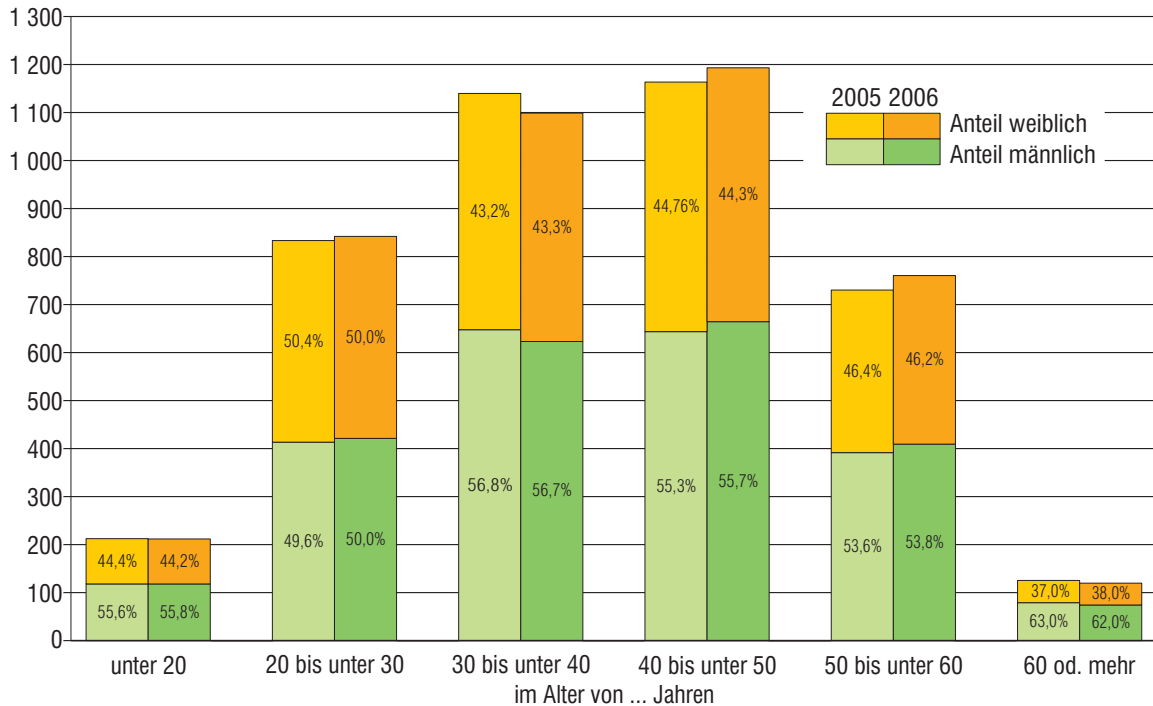

5. Sozialversicherungspflichtig Beschäftigte am Arbeitsort in Bayern am 31. März 2006 nach Wirtschaftsabschnitten, Geschlecht und Teilzeitbeschäftigung

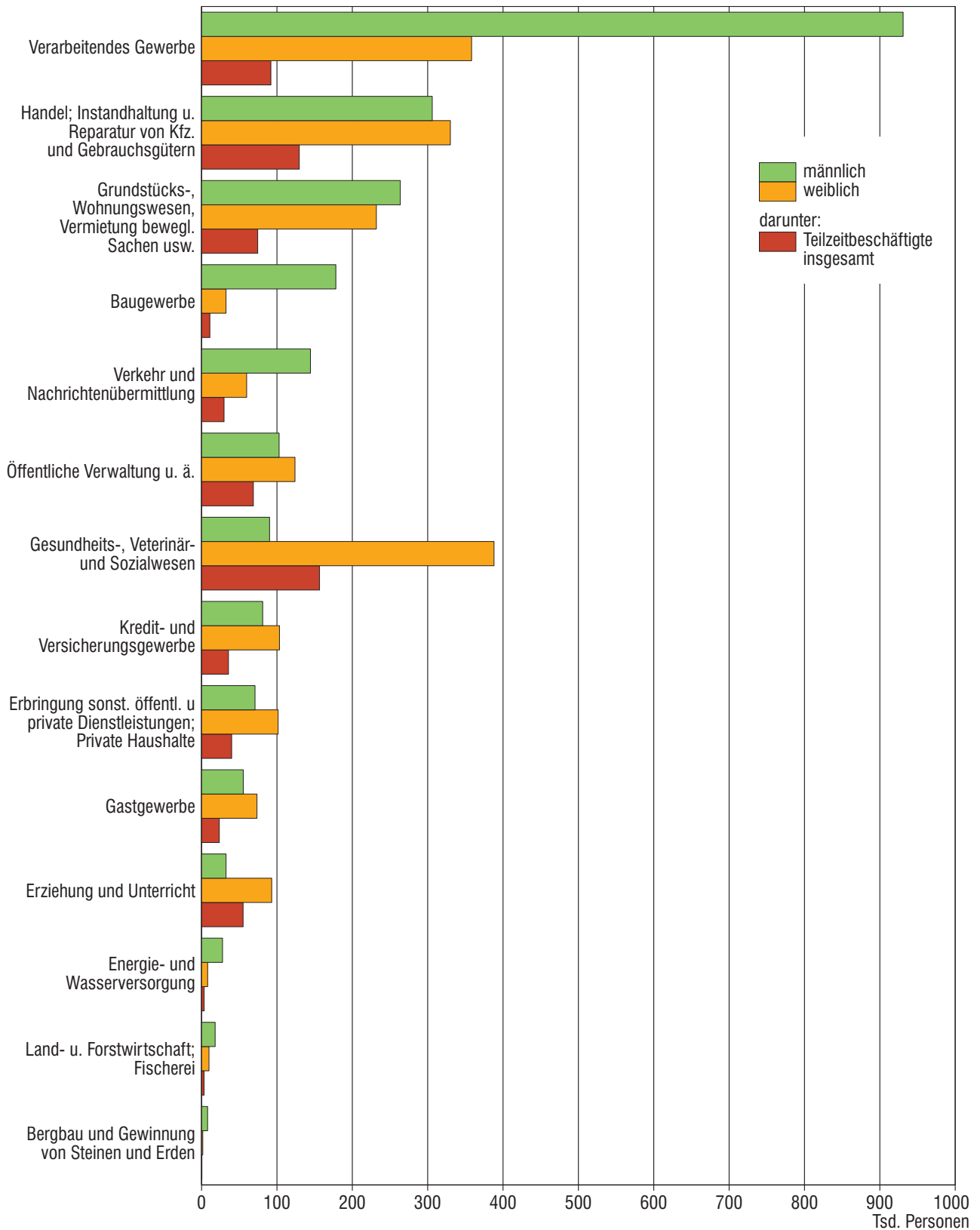

1. Strukturdaten über sozialversicherungspflichtig Beschäftigte*) am Arbeitsort in Bayern am 31.03.2006

Gegenstand der Nachweisung	insgesamt	Anteil an allen Beschäftigten	männlich	weiblich	Veränderung gegenüber Vorquartal			Veränderung gegenüber Vorjahresquartal		
					insgesamt	männlich	weiblich	insgesamt	männlich	weiblich
	Anzahl	%	Anzahl		%					
Beschäftigte insgesamt	4 225 743	100	2 310 138	1 915 605	-0,8	-1,0	-0,4	0,5	0,7	0,2
dar. Auszubildende 1)	261 471	6,2	140 689	120 782	-10,1	-12,4	-7,2	0,3	0,3	0,2
nach Altersgruppen										
Alter von ... bis unter ... Jahren										
unter 20	211 740	5,0	118 046	93 694	-8,7	-8,8	-8,6	-0,3	0,0	-0,7
20 bis 30	841 981	19,9	421 225	420 756	-0,3	-0,5	-0,1	1,0	1,9	0,2
30 bis 40	1 098 782	26,0	623 048	475 734	-1,1	-1,5	-0,6	-3,6	-3,8	-3,3
40 bis 50	1 193 146	28,2	664 344	528 802	0,3	0,1	0,4	2,6	3,2	1,7
50 bis 60	760 391	18,0	409 257	351 134	0,4	0,2	0,7	4,1	4,5	3,7
60 oder mehr	119 703	2,8	74 218	45 485	-2,9	-3,5	-1,9	-4,5	-6,1	-1,9
nach Staatsangehörigkeit 2)										
Deutsche Beschäftigte	3 898 237	92,2	2 113 389	1 784 848	-0,9	-1,2	-0,5	0,5	0,8	0,2
Ausländische Beschäftigte	326 057	7,7	195 918	130 139	1,4	1,2	1,7	0,7	0,5	1,1
dar. aus EU-Ländern	121 996	2,9	71 214	50 782	2,3	2,1	2,6	0,1	-0,4	0,8
nach beruflicher Ausbildung 3)										
Mit abgeschlossener Berufsausbildung zusammen	2 994 058	70,9	1 685 788	1 308 270	-0,2	-0,3	0,0	0,3	0,5	0,1
darunter mit Abschluß an einer Berufsfach-/Fachschule 4)	2 584 541	61,2	1 406 208	1 178 333	-0,4	-0,5	-0,2	-0,1	0,1	-0,4
Fachhochschule 5)	159 184	3,8	114 712	44 472	0,7	0,5	1,3	2,9	2,2	4,9
Wissenschaftlichen Hochschule, Universität 6)	250 333	5,9	164 868	85 465	1,0	0,6	1,7	3,3	2,3	5,2
Ohne abgeschlossene Berufsausbildung	724 036	17,1	368 285	355 751	-4,4	-5,6	-3,1	-2,6	-2,2	-3,0
nach Berufsbereichen 2) 7)										
Pflanzenbauer/-innen, Tierzüchter/-innen, Fischereiberufe	37 708	0,9	25 693	12 015	6,1	6,8	4,7	-1,9	-2,0	-1,8
Bergleute, Mineralgewinner/-innen	1 709	0,0	1 625	84	-1,2	-1,2	-2,3	-1,8	-2,5	12,0
Fertigungsberufe	1 172 339	27,7	960 189	212 150	-1,9	-2,1	-1,1	0,2	0,6	-1,5
Technische Berufe	327 882	7,8	279 846	48 036	-0,1	-0,1	-0,2	0,2	0,2	0,0
Dienstleistungsberufe	2 641 254	62,5	1 017 162	1 624 092	-0,4	-0,4	-0,4	0,6	1,0	0,4
Sonstige Arbeitskräfte	44 148	1,0	25 127	19 021	-2,8	-3,4	-2,1	6,0	5,5	6,6
nach Vollzeit-/Teilzeitbeschäftigung 2)										
Vollzeitbeschäftigte	3 500 578	82,8	2 200 495	1 300 083	-1,1	-1,2	-0,9	0,0	0,4	-0,7
Teilzeitbeschäftigte	723 425	17,1	108 589	614 836	0,8	1,9	0,6	3,3	9,4	2,2
mit weniger als 18 Wochenstunden	157 347	3,7	28 713	128 634	1,5	1,5	1,5	4,7	6,6	4,2
mit 18 Wochenstunden oder mehr	566 078	13,4	79 876	486 202	0,6	2,1	0,4	2,9	10,4	1,7

noch: 1. Strukturdaten über sozialversicherungspflichtig Beschäftigte*) am Arbeitsort in Bayern am 31.03.2006

Gegenstand der Nachweisung	insgesamt	Anteil an allen Beschäftigten	männlich	weiblich	Veränderung gegenüber Vorquartal			Veränderung gegenüber Vorjahresquartal		
					insgesamt	männlich	weiblich	insgesamt	männlich	weiblich
	Anzahl	%	Anzahl		%					

nach zusammengefassten Wirtschaftsabschnitten^{2) 8)}

Land- u. Forstwirtsch.; Fischerei	27 814	0,7	17 997	9 817	7,4	9,2	4,3	-1,0	-0,9	-1,1
Produzierendes Gewerbe	1 545 122	36,6	1 144 793	400 329	-1,5	-1,7	-0,9	-0,7	-0,2	-1,9
Bergbau	9 563	0,2	7 990	1 573	-1,4	-1,1	-3,4	-3,1	-2,7	-5,1
Verarbeitendes Gewerbe	1 289 147	30,5	930 870	358 277	-0,7	-0,6	-0,8	-0,6	-0,2	-1,7
Energie- und Wasserversorgung	35 854	0,8	27 792	8 062	0,4	0,3	0,5	3,2	3,4	2,6
Baugewerbe	210 558	5,0	178 141	32 417	-6,7	-7,4	-2,6	-1,3	-0,7	-4,6
Handel, Gastgewerbe und Verkehr	969 234	22,9	505 836	463 398	-1,2	-1,2	-1,3	0,3	0,9	-0,2
Handel	636 191	15,1	306 077	330 114	-1,5	-1,4	-1,6	-0,2	0,3	-0,6
Gastgewerbe	128 800	3,0	55 302	73 498	-1,3	-1,6	-1,0	0,3	0,5	0,2
Verkehr und Nachrichten- übermittlung	204 243	4,8	144 457	59 786	-0,4	-0,4	-0,3	2,0	2,2	1,6
Sonstige Dienstleistungen	1 683 012	39,8	641 200	1 041 812	0,1	0,0	0,1	1,7	2,4	1,3
Kredit- und Versicherungs- gewerbe	184 420	4,4	81 084	103 336	-1,0	-1,0	-0,9	-1,2	-1,2	-1,3
Grundst., Wohnungswesen, Verm. bewegl. Sachen usw.	495 641	11,7	263 710	231 931	0,7	0,5	1,0	5,2	6,1	4,2
Öffentliche Verwaltung u.ä.	226 790	5,4	102 868	123 922	-0,4	-0,7	-0,2	-0,3	-1,3	0,5
Öffentliche und private Dienstleistungen (ohne öffentliche Verwaltung)	776 161	18,4	193 538	582 623	0,1	0,2	0,1	0,9	1,3	0,8

nach Betriebsgrößenklassen

In Betrieben mit ... bis ... sozialvers.-pfl. Beschäftigten										
1 bis 9	763 164	18,1	321 565	441 599	-0,2	-0,7	0,1	-0,2	0,0	-0,3
10 bis 19	398 577	9,4	199 008	199 569	-1,6	-2,2	-1,1	-0,3	-0,5	-0,1
20 bis 49	553 105	13,1	308 081	245 024	-0,5	-1,4	0,6	1,3	2,0	0,4
50 bis 99	470 820	11,1	257 264	213 556	-1,5	-1,6	-1,3	0,8	0,6	0,9
100 bis 499	1 017 338	24,1	575 491	441 847	-0,2	-0,3	0,0	0,8	1,4	0,1
500 oder mehr	1 022 739	24,2	648 729	374 010	-1,2	-1,1	-1,2	0,5	0,4	0,6

*) Auswertungen aus der Beschäftigtenstatistik der Bundesagentur für Arbeit; vorläufige Ergebnisse, Stand: September 2006.

- 1) Einschl. Anlernlinge, Praktikanten und Volontäre.
- 2) Ohne Fälle "ohne Angabe".
- 3) Ohne Fälle "mit unbekannter Ausbildung" bzw. "Angabe nicht möglich" oder "ohne Angabe".
- 4) Einschl. abgeschlossenen Lehr- oder Anlernausbildung.
- 5) Einschl. Ingenieurschulen.
- 6) Einschl. Lehrerausbildung.
- 7) Klassifizierung der Berufe, Ausgabe 1975.
- 8) Klassifikation der Wirtschaftszweige, Ausgabe 2003 (WZ 2003) - siehe Anhang.

2. Sozialversicherungspflichtig Beschäftigte*) am Arbeitsort in Bayern seit 1997 jeweils zum 31.03.
nach Vollzeit-/Teilzeitbeschäftigung, Wirtschaftsbereichen sowie nach Geschlecht

Jahr	Vollzeit- beschäftigte	Teilzeit- beschäftigte	Insgesamt	darunter nach Wirtschaftsbereichen ^{1) 2)}			
				Land- und Forstwirtschaft; Fischerei	Produzierendes Gewerbe	Handel, Gastgewerbe und Verkehr	Sonstige Dienstleistungen
Anzahl							
Insgesamt							
1997	3 519 118	581 650	4 100 768	•	•	•	•
1998	3 527 457	593 562	4 121 019	32 141	1 712 681	946 058	1 429 132
1999	3 563 926	613 312	4 177 238	32 606	1 715 566	955 005	1 471 835
2000	3 698 879	606 796	4 305 675	32 731	1 728 057	994 415	1 549 188
2001	3 738 441	642 005	4 380 446	31 306	1 728 444	1 016 353	1 603 266
2002	3 717 347	670 994	4 388 341	31 419	1 694 961	1 022 485	1 639 057
2003	3 624 766	686 656	4 312 429	30 786	1 636 021	988 181	1 655 438
2004	3 549 175	689 789	4 240 311	29 482	1 596 598	967 898	1 645 865
2005	3 501 681	700 598	4 204 428	28 086	1 555 265	965 960	1 654 576
2006	3 500 578	723 425	4 225 743	27 814	1 545 122	969 234	1 683 012
2007	-	-	-	-	-	-	-
darunter weiblich							
1997	1 306 290	524 288	1 830 578	•	•	•	•
1998	1 298 325	530 415	1 828 740	11 040	462 821	457 545	896 778
1999	1 306 904	539 970	1 846 874	10 934	457 774	460 350	916 645
2000	1 373 240	533 474	1 906 714	10 934	458 686	479 312	957 199
2001	1 393 874	557 142	1 951 016	10 723	462 555	490 024	987 117
2002	1 393 996	579 448	1 973 444	10 889	452 297	494 466	1 015 563
2003	1 360 677	589 168	1 950 342	10 627	433 570	477 640	1 027 743
2004	1 322 170	593 083	1 915 943	10 211	416 983	466 086	1 022 440
2005	1 309 010	601 318	1 911 227	9 922	407 983	464 471	1 028 593
2006	1 300 083	614 836	1 915 605	9 817	400 329	463 398	1 041 812
2007	-	-	-	-	-	-	-
Veränderung gegenüber dem Vorjahresquartal in Prozent							
Insgesamt							
1998	0,2	2,0	0,5	•	•	•	•
1999	1,0	3,3	1,4	1,4	0,2	0,9	3,0
2000	3,8	-1,1	3,1	0,4	0,7	4,1	5,3
2001	1,1	5,8	1,7	-4,4	0,0	2,2	3,5
2002	-0,6	4,5	0,2	0,4	-1,9	0,6	2,2
2003	-2,5	2,3	-1,7	-2,0	-3,5	-3,4	1,0
2004	-2,1	0,5	-1,7	-4,2	-2,4	-2,1	-0,6
2005	-1,3	1,6	-0,8	-4,7	-2,6	-0,2	0,5
2006	0,0	3,3	0,5	-1,0	-0,7	0,3	1,7
2007	-	-	-	-	-	-	-

noch: 2. Sozialversicherungspflichtig Beschäftigte*) am Arbeitsort in Bayern seit 1997 jeweils zum 31.03.
nach Vollzeit-/Teilzeitbeschäftigung, Wirtschaftsbereichen sowie nach Geschlecht

Jahr	Vollzeit- beschäftigte	Teilzeit- beschäftigte	Insgesamt	darunter nach Wirtschaftsbereichen ^{1) 2)}			
				Land- und Forstwirtschaft; Fischerei	Produzierendes Gewerbe	Handel, Gastgewerbe und Verkehr	Sonstige Dienstleistungen
darunter weiblich							
1998	-0,6	1,2	-0,1	•	•	•	•
1999	0,7	1,8	1,0	-1,0	-1,1	0,6	2,2
2000	5,1	-1,2	3,2	0,0	0,2	4,1	4,4
2001	1,5	4,4	2,3	-1,9	0,8	2,2	3,1
2002	0,0	4,0	1,1	1,5	-2,2	0,9	2,9
2003	-2,4	1,7	-1,2	-2,4	-4,1	-3,4	1,2
2004	-2,8	0,7	-1,8	-3,9	-3,8	-2,4	-0,5
2005	-1,0	1,4	-0,2	-2,8	-2,2	-0,3	0,6
2006	-0,7	2,2	0,2	-1,1	-1,9	-0,2	1,3
2007	-	-	-	-	-	-	-
Anteile an den Beschäftigten insgesamt in Prozent							
Insgesamt							
1997	85,8	14,2	100	•	•	•	•
1998	85,6	14,4	100	0,8	41,6	23,0	34,7
1999	85,3	14,7	100	0,8	41,1	22,9	35,2
2000	85,9	14,1	100	0,8	40,1	23,1	36,0
2001	85,3	14,7	100	0,7	39,5	23,2	36,6
2002	84,7	15,3	100	0,7	38,6	23,3	37,4
2003	84,1	15,9	100	0,7	37,9	22,9	38,4
2004	83,7	16,3	100	0,7	37,7	22,8	38,8
2005	83,3	16,7	100	0,7	37,0	23,0	39,4
2006	82,8	17,1	100	0,7	36,6	22,9	39,8
2007	-	-	-	-	-	-	-
darunter weiblich							
1997	71,4	28,6	100	•	•	•	•
1998	71,0	29,0	100	0,6	25,3	25,0	49,0
1999	70,8	29,2	100	0,6	24,8	24,9	49,6
2000	72,0	28,0	100	0,6	24,1	25,1	50,2
2001	71,4	28,6	100	0,5	23,7	25,1	50,6
2002	70,6	29,4	100	0,6	22,9	25,1	51,5
2003	69,8	30,2	100	0,5	22,2	24,5	52,7
2004	69,0	31,0	100	0,5	21,8	24,3	53,4
2005	68,5	31,5	100	0,5	21,3	24,3	53,8
2006	67,9	32,1	100	0,5	20,9	24,2	54,4
2007	-	-	-	-	-	-	-

*) Auswertungen aus der Beschäftigtenstatistik der Bundesagentur für Arbeit; vorläufige Ergebnisse, Stand: September 2006.

1) Klassifikation der Wirtschaftszweige, Ausgabe 2003 (WZ 2003) - siehe Anhang. - 2) Ohne Fälle "Ohne Angabe".

3. Sozialversicherungspflichtig Beschäftigte*) am Arbeitsort sowie am Wohnort in den kreisfreien Städten und

Schl.- Nr.	Regionale Gliederung	Beschäftigte am Arbeitsort								
		insgesamt	Ver- änd. gg. Vor- jah- res- quar- tal	darunter (von Spalte insgesamt) in den Wirtschaftsbereichen ^{1) 2)}				und zwar (von Spalte insgesamt)		
				Land- und Forstwirt- schaft; Fischerei	Produ- zierendes Gewerbe	Handel, Gastge- werbe und Verkehr	Sonstige Dienst- leistungen	weibliche Beschäf- tigte	Teilzeit- beschäf- tigte	auslän- dische Beschäf- tigte

Zusammenstellung nach

1	Oberbayern	1 567 713	0,7	9 463	462 767	376 087	719 191	717 677	250 741	177 272
2	Niederbayern	350 990	0,1	3 030	155 264	75 022	117 641	156 520	58 818	15 822
3	Oberpfalz	346 307	1,1	2 007	149 564	73 724	120 983	153 144	59 616	11 669
4	Oberfranken	350 419	-0,1	2 055	151 255	74 871	122 070	164 066	66 243	10 590
5	Mittelfranken	623 052	0,5	3 447	225 833	139 093	254 662	284 845	111 828	48 608
6	Unterfranken	428 194	0,3	3 603	168 863	98 935	156 772	189 201	78 213	19 086
7	Schwaben	559 068	0,5	4 209	231 576	131 502	191 693	250 152	97 966	43 010
	Bayern...	4 225 743	0,5	27 814	1 545 122	969 234	1 683 012	1 915 605	723 425	326 057
	Landkreise	2 357 586	0,6	22 612	1 001 291	563 315	770 034	1 043 933	394 917	147 159
	Kreisfreie Städte	1 868 157	0,4	5 202	543 831	405 919	912 978	871 672	328 508	178 898

Regierungsbezirk

Kreisfreie Städte

161	Ingolstadt, Stadt	73 832	0,9	263	41 950	10 095	21 523	26 160	9 268	5 011
162	München, Landeshauptstadt	663 405	0,0	1 593	149 417	137 087	375 223	314 873	103 047	97 474
163	Rosenheim, Stadt	27 983	3,3	76	7 958	6 988	12 960	14 089	5 586	2 441

Landkreise

171	Altötting	36 949	0,4	162	19 400	5 618	11 769	13 718	5 901	3 699
172	Berchtesgadener Land	27 054	-0,6	190	7 951	7 908	11 002	13 340	4 998	2 625
173	Bad Tölz-Wolfratshausen	29 649	-0,1	315	9 956	8 039	11 327	14 541	5 198	2 335
174	Dachau	27 468	0,4	236	8 660	7 066	11 502	13 215	5 012	3 205
175	Ebersberg	29 324	0,2	473	8 098	10 430	10 311	13 200	4 804	2 939
176	Eichstätt	25 553	0,1	179	10 283	5 653	9 435	11 965	4 490	1 240
177	Erding	25 563	2,5	301	6 548	7 564	11 143	12 093	4 905	1 891
178	Freising	67 869	3,2	913	16 582	32 175	18 193	29 240	12 189	8 761
179	Fürstentfeldbruck	36 082	0,0	292	10 200	10 923	14 651	17 795	7 005	3 553
180	Garmisch-Partenkirchen	22 318	-1,8	171	4 116	7 285	10 746	12 188	4 129	1 911
181	Landsberg am Lech	25 930	1,3	340	9 597	5 334	10 656	12 059	5 186	1 496
182	Miesbach	25 381	2,9	316	7 306	7 606	10 149	13 094	4 211	2 251
183	Mühldorf a.Inn	28 442	-0,4	220	13 039	6 219	8 962	12 895	5 128	1 186
184	München	162 720	2,7	958	38 674	46 235	76 835	65 750	19 750	18 966
185	Neuburg-Schrobenhausen	23 869	0,6	252	11 169	4 870	7 575	10 495	4 285	1 265
186	Pfaffenhofen a.d.Ilm	26 954	0,9	355	10 972	6 915	8 711	11 322	4 565	1 317
187	Rosenheim	59 073	0,2	712	21 197	15 235	21 918	28 358	10 363	4 769
188	Starnberg	35 074	1,3	338	10 496	7 673	16 558	16 885	5 754	3 596
189	Traunstein	50 224	0,4	465	21 917	11 756	16 084	23 032	8 162	2 997
190	Weilheim-Schongau	36 997	-0,2	343	17 281	7 413	11 958	17 370	6 805	2 344
1	Reg.-Bez. Oberbayern...	1 567 713	0,7	9 463	462 767	376 087	719 191	717 677	250 741	177 272

Regierungsbezirk

Kreisfreie Städte

261	Landshut, Stadt	29 629	-0,1	59	7 321	5 983	16 265	16 467	6 576	1 414
262	Passau, Stadt	29 598	0,0	25	8 370	7 251	13 951	14 223	5 772	1 694
263	Straubing, Stadt	23 281	0,0	138	6 341	7 426	9 376	11 862	4 616	736

Landkreisen Bayerns am 31.03.2006 nach Wirtschaftsbereichen, Geschlecht, Teilzeitbeschäftigung und Staatsangehörigkeit

Beschäftigte am Wohnort										Pendler-saldo ³⁾	Schl.-Nr.
insgesamt	Ver-änd. gg. Vor-jah-res-quar-tal	darunter (von Spalte insgesamt) in den Wirtschaftsbereichen ^{1) 2)}				und zwar (von Spalte insgesamt)					
		Land- und Forst-wirt-schaft; Fischerei	Pro-du-zierendes Gewerbe	Handel, Gast-ge-werbe und Verkehr	Sonstige Dienst-leistungen	weibliche Beschäf-tigte	Teilzeit-beschäf-tigte	auslän-dische Beschäf-tigte			
Anzahl	%	Anzahl									
Regierungsbezirken											
1 452 115	0,6	9 166	429 429	345 734	667 597	682 281	241 584	168 364	115 598	1	
382 059	0,3	2 977	167 433	82 250	129 360	165 560	62 107	12 614	- 31 069	2	
355 226	0,9	1 981	148 815	76 140	128 257	157 711	60 650	10 498	- 8 919	3	
356 741	0,1	2 018	150 986	73 968	129 604	164 966	67 984	11 005	- 6 322	4	
578 615	0,4	3 349	206 499	132 734	236 014	268 783	106 311	47 225	44 437	5	
442 549	0,2	3 677	172 707	100 179	165 964	193 359	79 409	18 219	- 14 355	6	
596 068	0,7	4 234	238 496	138 171	215 079	266 763	103 143	44 178	- 37 000	7	
4 163 373	0,5	27 402	1 514 365	949 176	1 671 875	1 899 423	721 188	312 103	62 370		
2 985 993	0,6	23 171	1 190 605	668 042	1 103 751	1 332 750	513 324	136 278	- 628 407		
1 177 380	0,1	4 231	323 760	281 134	568 124	566 673	207 864	175 825	690 777		
Oberbayern											
42 363	0,8	175	19 674	8 185	14 329	17 752	6 350	4 868	31 469	161	
467 881	0,2	1 458	97 466	111 089	257 809	230 789	75 284	96 706	195 524	162	
18 945	0,5	90	5 943	4 950	7 962	9 241	3 221	2 694	9 038	163	
35 706	0,7	194	16 635	6 417	12 458	14 987	5 979	1 545	1 243	171	
26 953	0,0	196	7 809	7 438	11 507	13 338	5 059	1 837	101	172	
38 309	0,4	340	12 748	9 147	16 065	18 344	6 418	2 546	- 8 660	173	
49 581	0,4	296	17 270	11 184	20 824	22 677	8 147	4 595	- 22 113	174	
42 915	0,7	443	10 973	11 462	20 026	19 903	7 072	3 066	- 13 591	175	
43 971	1,3	238	23 027	6 982	13 722	17 618	6 708	1 554	- 18 418	176	
45 511	1,6	398	12 307	13 885	18 911	20 389	7 662	2 695	- 19 948	177	
61 264	1,2	826	17 484	18 591	24 353	27 511	10 377	6 188	6 605	178	
67 764	0,2	356	17 760	17 193	32 439	32 296	12 101	5 426	- 31 682	179	
25 114	-1,3	199	5 407	7 543	11 965	12 760	4 505	1 918	- 2 796	180	
34 817	1,4	361	11 733	7 409	15 311	15 947	6 448	1 430	- 8 887	181	
29 639	1,3	282	8 475	8 105	12 772	14 489	4 722	2 177	- 4 258	182	
35 671	0,9	245	15 027	7 740	12 656	15 412	5 829	1 578	- 7 229	183	
104 849	0,6	599	25 425	25 093	53 713	50 319	17 575	11 676	57 871	184	
31 661	1,2	307	15 022	6 334	9 996	13 303	5 136	1 387	- 7 792	185	
40 697	1,3	376	16 803	9 262	14 251	16 998	6 136	1 790	- 13 743	186	
76 216	0,9	646	25 331	18 230	32 001	35 983	13 687	4 186	- 17 143	187	
37 557	-0,5	297	9 291	8 455	19 504	18 462	6 696	3 499	- 2 483	188	
52 522	0,8	492	20 894	12 537	18 596	24 214	8 809	2 536	- 2 298	189	
42 209	0,7	352	16 925	8 503	16 427	19 549	7 663	2 467	- 5 212	190	
1 452 115	0,6	9 166	429 429	345 734	667 597	682 281	241 584	168 364	115 598	1	
Niederbayern											
19 862	0,2	80	6 131	4 737	8 908	9 543	3 560	1 847	9 767	261	
13 106	-0,9	22	3 324	3 333	6 426	6 484	2 647	786	16 492	262	
13 515	-0,7	102	4 836	3 588	4 989	6 254	2 426	793	9 766	263	

noch: 3. Sozialversicherungspflichtig Beschäftigte*) am Arbeitsort sowie am Wohnort in den kreisfreien Städten und

Schl.- Nr.	Regionale Gliederung	Beschäftigte am Arbeitsort								
		insgesamt	Ver- änd. gg. Vor- jah- res- quar- tal	darunter (von Spalte insgesamt) in den Wirtschaftsbereichen ^{1) 2)}				und zwar (von Spalte insgesamt)		
				Land- und Forstwirt- schaft; Fischerei	Produ- zierendes Gewerbe	Handel, Gastge- werbe und Verkehr	Sonstige Dienst- leistungen	weibliche Beschäf- tigte	Teilzeit- beschäf- tigte	auslän- dische Beschäf- tigte
Anzahl	%	Anzahl								
Landkreise		noch: Regierungsbezirk								
271	Deggendorf	36 223	1,8	210	15 847	7 748	12 406	15 774	5 749	1 075
272	Freyung-Grafenau	17 203	-1,5	103	7 403	3 966	5 731	8 183	3 214	370
273	Kelheim	29 340	-0,3	554	12 988	6 717	9 080	12 980	5 183	1 456
274	Landshut	33 544	1,3	505	16 377	7 017	9 637	13 264	4 826	1 599
275	Passau	43 552	-0,1	391	19 233	10 796	13 131	19 758	6 220	2 782
276	Regen	19 962	-0,8	164	8 969	4 167	6 658	9 759	3 716	1 022
277	Rottal-Inn	29 664	0,6	273	12 781	6 855	9 753	14 014	4 939	1 250
278	Straubing-Bogen	17 294	-0,3	351	8 933	2 782	5 225	7 497	2 706	819
279	Dingolfing-Landau	41 700	-0,8	257	30 701	4 314	6 428	12 739	5 301	1 605
2	Reg.-Bez. Niederbayern...	350 990	0,1	3 030	155 264	75 022	117 641	156 520	58 818	15 822
		Regierungsbezirk								
Kreisfreie Städte										
361	Amberg, Stadt	21 468	1,6	65	9 575	3 829	7 999	10 467	4 158	448
362	Regensburg, Stadt	92 398	0,9	64	33 977	18 614	39 742	41 106	17 224	4 692
363	Weiden i.d.OPf., Stadt	22 411	1,9	60	5 440	8 350	8 559	11 963	4 607	530
Landkreise										
371	Amberg-Sulzbach	21 788	-0,4	161	10 399	4 210	7 018	9 687	3 687	387
372	Cham	37 538	3,0	312	18 473	7 630	11 117	17 063	6 145	1 193
373	Neumarkt i.d.OPf.	35 335	1,0	172	16 339	7 308	11 516	15 354	5 834	1 083
374	Neustadt a.d.Waldnaab	22 628	0,3	214	11 699	2 923	7 788	8 968	3 439	605
375	Regensburg	32 201	2,1	443	13 648	8 932	9 178	13 271	5 494	1 205
376	Schwandorf	42 471	0,5	354	20 124	8 897	13 092	17 730	6 205	990
377	Tirschenreuth	18 069	-1,2	162	9 890	3 031	4 974	7 535	2 823	536
3	Reg.-Bez. Oberpfalz...	346 307	1,1	2 007	149 564	73 724	120 983	153 144	59 616	11 669
		Regierungsbezirk								
Kreisfreie Städte										
461	Bamberg, Stadt	46 110	-0,1	228	18 129	9 115	18 638	21 215	9 862	1 494
462	Bayreuth, Stadt	36 892	0,8	60	9 717	7 267	19 739	18 940	8 298	1 143
463	Coburg, Stadt	28 097	0,9	60	9 524	4 403	14 110	13 622	5 330	678
464	Hof, Stadt	22 191	-1,2	56	6 025	5 957	10 152	11 477	4 504	1 013
Landkreise										
471	Bamberg	25 747	1,7	342	11 986	6 706	6 712	10 561	4 210	717
472	Bayreuth	19 805	0,4	203	9 154	4 997	5 449	8 546	3 617	467
473	Coburg	25 106	-2,3	136	15 419	4 957	4 555	11 165	4 155	767
474	Forchheim	21 591	1,1	338	8 824	5 224	7 205	10 343	4 265	871
475	Hof	29 729	-0,7	166	16 059	6 433	7 071	13 587	4 927	918
476	Kronach	23 540	-2,6	155	13 460	3 581	6 335	10 685	4 015	474
477	Kulmbach	22 647	1,7	88	10 450	4 567	7 541	10 394	4 189	485
478	Lichtenfels	24 206	0,0	119	10 120	6 917	7 049	11 784	4 386	411
479	Wunsiedel i.Fichtelgebirge	24 758	-1,8	104	12 388	4 747	7 514	11 747	4 485	1 152
4	Reg.-Bez. Oberfranken...	350 419	-0,1	2 055	151 255	74 871	122 070	164 066	66 243	10 590
		Regierungsbezirk								
Kreisfreie Städte										
561	Ansbach, Stadt	22 823	1,6	178	7 081	4 634	10 930	11 317	4 505	976
562	Erlangen, Stadt	72 951	2,4	122	34 642	8 148	30 039	31 717	14 321	5 447
563	Fürth, Stadt	38 436	-5,5	215	11 673	10 866	15 682	18 647	6 924	3 172
564	Nürnberg, Stadt	254 665	1,4	895	65 565	65 627	122 572	114 171	42 385	25 899
565	Schwabach, Stadt	12 115	0,0	103	4 878	2 782	4 352	5 959	2 323	851

Landkreisen Bayerns am 31.03.2006 nach Wirtschaftsbereichen, Geschlecht, Teilzeitbeschäftigung und Staatsangehörigkeit

Beschäftigte am Wohnort										Pendler-saldo ³⁾	Schl.-Nr.
insgesamt	Ver-änd.-gg.-Vor-jah-res-quar-tal	darunter (von Spalte insgesamt) in den Wirtschaftsbereichen ^{1) 2)}				und zwar (von Spalte insgesamt)					
		Land- und Forstwirtschaft; Fischerei	Produ-zierendes Gewerbe	Handel, Gastge-werbe und Verkehr	Sonstige Dienst-leistungen	weibliche Beschäf-tigte	Teilzeit-beschäf-tigte	auslän-dische Beschäf-tigte			
Anzahl	%	Anzahl									
Niederbayern											
37 084	1,0	214	16 807	7 751	12 304	15 850	5 990	1 075	- 861	271	
23 297	-0,3	124	10 684	4 897	7 591	9 862	3 725	229	- 6 094	272	
39 158	0,3	507	17 493	8 458	12 697	16 205	6 160	1 718	- 9 818	273	
51 791	0,6	453	21 328	11 469	18 533	22 195	8 563	1 738	- 18 247	274	
57 656	0,2	409	23 546	13 696	20 003	25 542	8 676	1 101	- 14 104	275	
23 729	-0,2	153	10 931	4 763	7 879	10 540	3 958	309	- 3 767	276	
37 550	0,4	294	18 131	7 668	11 455	15 728	5 896	1 208	- 7 886	277	
32 035	0,7	379	14 676	6 711	10 265	13 613	5 370	549	- 14 741	278	
33 276	0,3	240	19 546	5 179	8 310	13 744	5 136	1 261	8 424	279	
382 059	0,3	2 977	167 433	82 250	129 360	165 560	62 107	12 614	- 31 069	2	
Oberpfalz											
12 944	0,5	34	5 259	2 653	4 997	6 093	2 283	524	8 524	361	
41 684	0,3	78	12 183	9 808	19 614	20 032	8 474	3 773	50 714	362	
12 405	-0,3	43	3 748	3 717	4 896	6 087	2 417	494	10 006	363	
35 595	0,8	168	16 140	6 722	12 565	15 571	6 041	556	- 13 807	371	
40 904	2,0	343	20 129	7 886	12 540	17 928	6 410	566	- 3 366	372	
43 030	0,7	203	18 269	9 368	15 190	18 397	7 036	1 121	- 7 695	373	
31 891	0,9	234	12 939	6 970	11 741	14 217	5 501	544	- 9 263	374	
64 305	1,2	400	25 497	15 232	23 174	28 268	11 409	1 753	- 32 104	375	
48 448	0,7	291	23 208	9 151	15 795	20 793	7 405	861	- 5 977	376	
24 020	0,9	187	11 443	4 633	7 745	10 325	3 674	306	- 5 951	377	
355 226	0,9	1 981	148 815	76 140	128 257	157 711	60 650	10 498	- 8 919	3	
Oberfranken											
20 127	0,0	173	6 384	4 408	9 162	9 673	4 361	1 282	25 983	461	
20 213	0,7	60	5 334	4 382	10 404	10 368	4 690	1 143	16 679	462	
12 823	-0,8	47	4 491	2 205	6 072	6 215	2 604	732	15 274	463	
13 590	-0,2	38	4 698	3 376	5 476	6 572	2 655	1 038	8 601	464	
51 802	0,9	400	23 611	10 877	16 913	22 497	9 476	822	- 26 055	471	
35 786	0,6	223	13 977	7 891	13 652	16 450	6 856	591	- 15 981	472	
31 902	-0,2	161	15 286	5 562	10 864	14 740	6 073	749	- 6 796	473	
40 537	0,9	291	17 440	8 498	14 308	17 709	7 384	1 452	- 18 946	474	
32 209	-0,8	160	14 371	6 853	10 824	15 323	6 057	820	- 2 480	475	
24 741	-1,4	127	13 431	3 851	7 324	11 403	4 321	478	- 1 201	476	
25 098	1,1	111	10 404	5 448	9 104	11 883	4 968	482	- 2 451	477	
23 630	0,4	134	9 926	6 007	7 559	10 860	4 237	412	576	478	
24 283	-2,1	93	11 633	4 610	7 942	11 273	4 302	1 004	475	479	
356 741	0,1	2 018	150 986	73 968	129 604	164 966	67 984	11 005	- 6 322	4	
Mittelfranken											
13 020	-0,1	56	4 605	2 529	5 830	6 376	2 398	910	9 803	561	
36 875	0,4	102	14 349	5 886	16 537	16 723	7 587	4 498	36 076	562	
40 615	0,4	207	12 289	10 684	17 434	19 557	7 315	4 898	- 2 179	563	
158 549	0,0	699	43 963	42 008	71 877	76 125	28 073	23 617	96 116	564	
12 833	-0,4	60	4 350	3 238	5 185	6 086	2 376	889	- 718	565	

noch: 3. Sozialversicherungspflichtig Beschäftigte*) am Arbeitsort sowie am Wohnort in den kreisfreien Städten und

Schl.-Nr.	Regionale Gliederung	Beschäftigte am Arbeitsort									
		insgesamt	Veränd. gg. Vorjahresquartal	darunter (von Spalte insgesamt) in den Wirtschaftsbereichen ^{1) 2)}				und zwar (von Spalte insgesamt)			
				Land- und Forstwirtschaft; Fischerei	Produzierendes Gewerbe	Handel, Gastgewerbe und Verkehr	Sonstige Dienstleistungen	weibliche Beschäftigte	Teilzeitbeschäftigte	ausländische Beschäftigte	
Anzahl	%	Anzahl									
Landkreise		noch: Regierungsbezirk									
571	Ansbach	47 036	0,0	456	23 284	9 547	13 745	21 817	8 379	1 966	
572	Erlangen-Höchstädt	35 289	1,7	258	19 446	6 556	9 029	15 318	5 426	2 546	
573	Fürth	18 893	-1,9	179	7 689	4 355	6 670	9 512	3 557	1 388	
574	Nürnberger Land	43 373	-1,7	129	18 899	9 752	14 593	20 361	8 465	3 128	
575	Neustadt a.d.Aisch-Bad Windsheim ..	23 683	0,8	427	9 444	5 088	8 721	11 403	4 965	751	
576	Roth	28 124	1,0	253	11 544	6 964	9 361	12 956	5 523	1 324	
577	Weißenburg-Gunzenhausen	25 664	0,7	232	11 688	4 774	8 968	11 667	5 055	1 160	
5	Reg.-Bez. Mittelfranken...	623 052	0,5	3 447	225 833	139 093	254 662	284 845	111 828	48 608	
		Regierungsbezirk									
Kreisfreie Städte											
661	Aschaffenburg, Stadt	40 745	1,8	90	11 720	13 289	15 639	18 069	7 410	3 255	
662	Schweinfurt, Stadt	48 063	-0,1	29	23 839	7 595	16 600	16 897	7 917	1 858	
663	Würzburg, Stadt	73 164	0,7	236	12 655	17 957	42 314	37 970	17 404	2 839	
Landkreise											
671	Aschaffenburg	43 366	-0,6	457	20 630	11 035	11 242	17 963	6 321	2 988	
672	Bad Kissingen	28 761	-0,4	291	9 289	6 125	13 053	14 126	5 923	721	
673	Rhön-Grabfeld	25 558	-0,7	230	11 519	4 956	8 853	11 636	4 856	296	
674	Haßberge	22 159	-1,6	231	12 194	3 878	5 856	9 244	3 621	336	
675	Kitzingen	25 126	-1,0	554	10 498	6 109	7 964	11 195	4 400	861	
676	Miltenberg	34 087	0,7	333	17 798	6 292	9 662	14 656	5 492	2 501	
677	Main-Spessart	39 153	0,7	341	22 767	6 144	9 899	15 781	6 348	1 820	
678	Schweinfurt	18 852	3,2	341	5 812	5 755	6 943	8 432	3 379	514	
679	Würzburg	29 160	1,0	470	10 142	9 800	8 747	13 232	5 142	1 097	
6	Reg.-Bez. Unterfranken...	428 194	0,3	3 603	168 863	98 935	156 772	189 201	78 213	19 086	
		Regierungsbezirk									
Kreisfreie Städte											
761	Augsburg, Stadt	119 832	-0,6	238	36 588	24 770	58 230	56 928	22 687	11 442	
762	Kaufbeuren, Stadt	14 158	-0,5	133	3 844	3 429	6 752	7 797	3 434	714	
763	Kempten (Allgäu), Stadt	30 103	1,6	61	7 691	8 913	13 435	14 779	6 451	1 855	
764	Memmingen, Stadt	23 807	2,0	155	9 911	5 544	8 196	10 957	3 899	1 822	
Landkreise											
771	Aichach-Friedberg	26 660	1,9	328	10 949	7 646	7 730	12 664	4 620	2 155	
772	Augsburg	51 801	0,8	433	23 437	13 136	14 763	22 091	9 531	4 257	
773	Dillingen a.d.Donau	25 188	1,1	356	11 997	5 317	7 518	11 646	4 778	1 389	
774	Günzburg	38 979	0,2	274	17 226	7 063	14 410	17 100	6 960	3 004	
775	Neu-Ulm	49 384	-0,1	295	22 498	14 148	12 442	19 346	7 462	4 736	
776	Lindau (Bodensee)	23 866	-0,9	228	11 818	4 515	7 304	10 777	4 087	2 550	
777	Ostallgäu	35 228	0,6	340	17 477	8 040	9 368	14 905	5 663	2 447	
778	Unterallgäu	35 715	1,1	479	18 545	7 158	9 522	14 071	5 240	1 813	
779	Donau-Ries	45 821	2,4	550	23 946	9 827	11 491	18 992	6 879	1 899	
780	Oberallgäu	38 526	0,4	339	15 649	11 996	10 532	18 099	6 275	2 927	
7	Reg.-Bez. Schwaben...	559 068	0,5	4 209	231 576	131 502	191 693	250 152	97 966	43 010	
	Bayern...	4 225 743	0,5	27 814	1 545 122	969 234	1 683 012	1 915 605	723 425	326 057	

*) Auswertungen aus der Beschäftigtenstatistik der Bundesagentur für Arbeit; vorläufige Ergebnisse, Stand: September 2006.

1) Klassifikation der Wirtschaftszweige, Ausgabe 2003 (WZ 2003) - siehe Anhang. - 2) Ohne Fälle "Ohne Angabe".

Landkreisen Bayerns am 31.03.2006 nach Wirtschaftsbereichen, Geschlecht, Teilzeitbeschäftigung und Staatsangehörigkeit

Beschäftigte am Wohnort										Pendler-saldo ³⁾	Schl.-Nr.
insgesamt	Ver-änd.-gg.-Vor-jah-res-quar-tal	darunter (von Spalte insgesamt) in den Wirtschaftsbereichen ^{1) 2)}				und zwar (von Spalte insgesamt)					
		Land- und Forstwirtschaft; Fischerei	Produ-zierendes Gewerbe	Handel, Gastge-werbe und Verkehr	Sonstige Dienst-leistungen	weibliche Beschäf-tigte	Teilzeit-beschäf-tigte	auslän-dische Beschäf-tigte			
Anzahl	%	Anzahl									
Mittelfranken											
62 595	0,4	508	28 027	12 539	21 517	28 105	11 075	1 968	- 15 559	571	
48 182	1,0	290	21 602	8 896	17 394	21 389	9 134	2 259	- 12 893	572	
40 433	-0,3	208	13 378	10 118	16 725	19 175	7 692	1 556	- 21 540	573	
57 765	0,2	196	20 925	13 104	23 538	27 122	10 984	3 046	- 14 392	574	
34 068	1,5	443	13 865	7 426	12 333	15 121	6 066	963	- 10 385	575	
42 962	1,0	308	15 715	10 346	16 591	19 510	7 942	1 317	- 14 838	576	
30 718	1,3	272	13 431	5 960	11 053	13 494	5 669	1 304	- 5 054	577	
578 615	0,4	3 349	206 499	132 734	236 014	268 783	106 311	47 225	44 437	5	
Unterfranken											
22 295	-0,2	79	7 737	6 153	8 320	9 937	3 573	2 204	18 450	661	
15 601	0,4	57	5 957	3 382	6 205	6 677	2 975	1 475	32 462	662	
36 911	-1,1	169	7 012	9 469	20 260	18 739	8 623	2 578	36 253	663	
60 723	0,0	409	24 124	15 265	20 921	25 777	9 651	3 076	- 17 357	671	
34 265	0,5	281	13 007	7 069	13 905	14 880	6 161	449	- 5 504	672	
26 948	-0,1	251	11 941	5 090	9 666	11 659	4 851	325	- 1 390	673	
29 727	-0,4	276	15 215	5 472	8 763	12 148	4 839	361	- 7 568	674	
29 419	0,1	554	10 951	7 236	10 677	12 892	5 110	928	- 4 293	675	
44 575	0,2	379	21 282	9 250	13 664	18 194	6 604	3 116	- 10 488	676	
46 575	0,7	436	22 892	8 612	14 632	19 679	7 922	1 725	- 7 422	677	
41 043	0,9	340	17 223	8 920	14 559	17 367	7 690	700	- 22 191	678	
54 467	1,0	446	15 366	14 261	24 392	25 410	11 410	1 282	- 25 307	679	
442 549	0,2	3 677	172 707	100 179	165 964	193 359	79 409	18 219	-14 355	6	
Schwaben											
83 771	-0,2	207	26 291	19 834	37 432	39 355	14 880	13 069	36 061	761	
13 094	-0,6	59	4 731	3 059	5 245	6 253	2 570	1 068	1 064	762	
20 639	0,6	56	7 297	5 409	7 876	9 556	4 180	2 262	9 464	763	
13 719	0,9	80	5 708	3 052	4 879	6 186	2 342	1 677	10 088	764	
42 923	1,0	384	16 155	10 138	16 237	18 969	7 259	1 638	- 16 263	771	
81 896	0,5	490	31 123	18 216	32 039	36 689	14 816	4 147	- 30 095	772	
33 394	1,4	298	16 367	6 458	10 270	14 391	5 577	1 527	- 8 206	773	
42 474	0,7	307	18 322	8 192	15 648	18 583	7 465	3 191	- 3 495	774	
58 351	0,8	285	23 685	15 560	18 818	25 171	9 505	5 315	- 8 967	775	
24 071	-0,5	240	10 878	4 762	8 187	11 072	4 313	2 163	- 205	776	
43 184	0,6	434	18 024	9 858	14 865	19 445	7 575	2 113	- 7 956	777	
44 481	1,3	541	20 395	9 512	14 025	18 849	6 953	1 671	- 8 766	778	
45 074	1,5	513	22 168	9 430	12 955	18 987	6 993	1 760	747	779	
48 997	0,9	340	17 352	14 691	16 603	23 257	8 715	2 577	- 10 471	780	
596 068	0,7	4 234	238 496	138 171	215 079	266 763	103 143	44 178	- 37 000	7	
4 163 373	0,5	27 402	1 514 365	949 176	1 671 875	1 899 423	721 188	312 103	62 370		

3) Pendlersaldo = Beschäftigte am Arbeitsort abzüglich Beschäftigte am Wohnort. Positive Differenz = "Einpendlerüberschuss", negative Differenz = "Auspendlerüberschuss".

4. Sozialversicherungspflichtig Beschäftigte*) am Arbeitsort in Bayern am 31.03.2006 nach Wirtschaftsabschnitten und -unterabschnitten, nach Vollzeit- und Teilzeitbeschäftigungen und nach Deutschen und Ausländern sowie nach Geschlecht

Nr. der Klassifikation ¹⁾	Wirtschaftsgliederung	insgesamt	und zwar				
			Vollzeitbeschäftigte	Teilzeitbeschäftigte	Auszubildende ²⁾	Deutsche	Ausländer
Insgesamt							
A + B	Land- u. Forstwirtschaft; Fischerei	27 814	24 480	3 328	3 787	24 943	2 860
C	Bergbau u. Gew. v. Steinen u. Erden	9 563	9 135	428	302	9 055	507
CA	Kohlenbergbau, Torfgewinnung, Gew. v. Erdöl u. Erdgas usw.	189	174	15	4	181	8
CB	Erzbergbau, Gew. von Steinen und Erden, sonstiger Bergbau	9 374	8 961	413	298	8 874	499
D	Verarbeitendes Gewerbe	1 289 147	1 197 065	91 933	67 807	1 185 885	102 955
DA	Ernährungsgewerbe und Tabak- verarbeitung	130 610	116 075	14 499	14 210	119 709	10 854
DB + DC	Textil- und Bekleidungsgewerbe; Ledergerber	36 983	32 366	4 617	1 568	33 689	3 288
DD	Holzgewerbe (oh. Herst. v. Möbeln)	27 166	25 820	1 344	1 998	25 705	1 455
DE	Papier-, Verlags- und Druckgewerbe	85 966	76 862	9 064	3 620	80 019	5 924
DF	Kokerei, Mineralölverarbeitung, Herstellung von Brutstoffen	1 867	1 834	33	31	1 770	97
DG	Herst. v. chemischen Erzeugnissen	61 245	55 935	5 300	2 346	55 219	6 015
DH	Herst. v. Gummi- u. Kunststoffwaren	68 542	64 931	3 609	2 994	62 090	6 434
DI	Glasgewerbe, Keramik, Verarbeitung v. Steinen und Erden	50 050	47 010	3 038	2 047	47 020	3 019
DJ	Metallerzeugung und -bearbeitung, Herst. v. Metallerzeugnissen	121 295	115 981	5 309	7 696	110 176	11 081
DK	Maschinenbau	205 561	196 001	9 550	11 918	192 382	13 133
DL	H. v. Büromasch., DV-Geräten und -Einrichtungen; Elektrotechn. usw.	258 655	237 004	21 632	9 549	239 284	19 325
DM	Fahrzeugbau	193 136	182 808	10 311	7 338	173 656	19 437
DN	Herstellung von Möbeln, Schmuck, Musikinstrumenten, usw.; Recycling	48 071	44 438	3 627	2 492	45 166	2 893
E	Energie- und Wasserversorgung	35 854	32 419	3 433	1 357	34 838	1 014
F	Baugewerbe	210 558	199 569	10 964	23 471	196 365	14 118
45.2	dar. Hoch- und Tiefbau	86 572	83 139	3 422	7 299	80 351	6 193
G	Handel; Instandhaltung und Reparatur von Kfz und Gebrauchsgütern	636 191	506 276	129 656	50 690	593 177	42 781
51 (o. 51.1)	dar. Großhandel	152 573	137 242	15 281	6 748	141 925	10 598
52	Einzelhandel	325 746	223 649	102 032	25 750	303 042	22 580
H	Gastgewerbe	128 800	105 245	23 527	14 156	96 276	32 376
I	Verkehr und Nachrichtenübermittlung	204 243	174 419	29 792	7 131	185 618	18 522
60-63	Verkehr	167 705	151 255	16 425	5 714	152 547	15 067
64	Nachrichtenübermittlung	36 538	23 164	13 367	1 417	33 071	3 455
J	Kredit- u. Versicherungsgewerbe	184 420	148 736	35 642	8 591	179 373	5 026
65	dar. Kreditgewerbe	121 555	96 047	25 507	5 779	118 929	2 619
K	Grundstücks-, Wohnungswesen, Vermietung bewegl. Sachen usw.	495 641	420 838	74 471	20 370	442 429	52 965
74.1	dar. Rechtsberatung u.a.	121 821	101 979	19 781	9 073	115 876	5 903
L + Q	Öffentliche Verwaltung u.ä.	226 790	158 070	68 695	9 547	221 000	5 757
75.1	dar.: Öffentl. Verwaltung	153 021	104 075	48 942	4 465	149 220	3 781
75.2	Öffentliche Sicherheit u.a.	31 461	22 436	9 017	3 432	30 872	585
M	Erziehung u. Unterricht	125 480	70 403	55 064	8 199	117 889	7 550
N	Gesundheits-, Veterinär- und Sozialwesen ...	478 224	321 557	156 510	34 772	452 357	25 732
85.1,2	Gesundheits- und Veterinärwesen	309 299	224 742	84 487	25 737	293 250	15 976
85.3	Sozialwesen	168 925	96 815	72 023	9 035	159 107	9 756
0	Erbringung sonstiger öffentlicher und persönlicher Dienstleistungen	163 789	126 213	36 912	10 978	150 725	12 979
P	Private Haushalte mit Personal	8 668	5 688	2 976	98	7 779	882
	Insgesamt³⁾ ...	4 225 743	3 500 578	723 425	261 471	3 898 237	326 057

noch: 4. Sozialversicherungspflichtig Beschäftigte*) am Arbeitsort in Bayern am 31.03.2006 nach Wirtschaftsabschnitten und -unterabschnitten, nach Vollzeit- und Teilzeitbeschäftigungen und nach Deutschen und Ausländern sowie nach Geschlecht

Nr. der Klassifikation ¹⁾	Wirtschaftsgliederung	insgesamt	und zwar				
			Vollzeitbeschäftigte	Teilzeitbeschäftigte	Auszubildende ²⁾	Deutsche	Ausländer
darunter weiblich							
A + B	Land- u. Forstwirtschaft; Fischerei	9 817	7 231	2 582	1 060	9 252	559
C	Bergbau u. Gew. v. Steinen u. Erden	1 573	1 241	332	55	1 445	128
CA	Kohlenbergbau, Torfgewinnung, Gew. v. Erdöl u. Erdgas usw.	23	14	9	3	•	•
CB	Erzbergbau, Gew. von Steinen und Erden, sonstiger Bergbau	1 550	1 227	323	52	•	•
D	Verarbeitendes Gewerbe	358 277	287 737	70 472	19 358	332 491	25 699
DA	Ernährungsgewerbe und Tabak- verarbeitung	62 662	49 683	12 964	7 507	58 314	4 323
DB + DC	Textil- und Bekleidungsgewerbe; Ledergewerbe	22 042	17 718	4 324	883	20 619	1 420
DD	Holzgewerbe (oh. Herst. v. Möbeln)	5 133	4 010	1 122	•	4 935	196
DE	Papier-, Verlags- und Druckgewerbe	33 214	25 846	7 340	1 450	31 552	1 656
DF	Kokerei, Mineralölverarbeitung, Herstellung von Brutstoffen	167	139	28	•	162	5
DG	Herst. v. chemischen Erzeugnissen	19 757	15 892	3 862	812	18 402	1 350
DH	Herst. v. Gummi- u. Kunststoffwaren	20 135	17 173	2 962	624	18 438	1 692
DI	Glasgewerbe, Keramik, Verarbeitung v. Steinen und Erden	12 562	9 908	2 654	501	11 949	608
DJ	Metallerzeugung und -bearbeitung, Herst. v. Metallerzeugnissen	22 432	18 116	4 313	859	20 925	1 504
DK	Maschinenbau	33 981	27 405	6 571	1 760	31 476	2 495
DL	H. v. Büromasch., DV-Geräten und -Einrichtungen; Elektrotechn. usw.	81 022	65 611	15 405	2 526	73 867	7 140
DM	Fahrzeugbau	28 690	22 949	5 738	1 462	26 309	2 376
DN	Herstellung von Möbeln, Schmuck, Musikinstrumenten, usw.; Recycling	16 480	13 287	3 189	646	15 543	934
E	Energie- und Wasserversorgung	8 062	5 714	2 348	374	7 806	256
F	Baugewerbe	32 417	23 475	8 934	1 905	31 220	1 188
45.2	dar. Hoch- und Tiefbau	10 425	7 771	2 653	569	10 108	315
G	Handel; Instandhaltung und Reparatur von Kfz und Gebrauchsgütern	330 114	211 839	118 147	21 184	309 680	20 319
51 (o. 51.1)	dar. Großhandel	58 869	45 747	13 096	2 729	55 233	3 618
52	Einzelhandel	225 226	129 878	95 312	15 496	210 760	14 391
H	Gastgewerbe	73 498	56 577	16 901	7 840	59 758	13 662
I	Verkehr und Nachrichtenübermittlung	59 786	40 280	19 493	3 120	55 494	4 276
60-63	Verkehr	42 273	32 804	9 458	2 521	39 433	2 828
64	Nachrichtenübermittlung	17 513	7 476	10 035	599	16 061	1 448
J	Kredit- u. Versicherungsgewerbe	103 336	71 718	31 591	4 996	100 185	3 141
65	dar. Kreditgewerbe	70 003	47 078	22 925	3 459	68 278	1 721
K	Grundstücks-, Wohnungswesen, Vermietung bewegl. Sachen usw.	231 931	171 353	60 463	11 503	207 437	24 388
74.1	dar. Rechtsberatung u.a.	79 149	61 687	17 426	7 044	75 595	3 527
L + Q	Öffentliche Verwaltung u.ä.	123 922	65 170	58 738	5 299	120 628	3 279
75.1	dar.: Öffentl. Verwaltung	79 890	38 270	41 617	2 561	77 837	2 047
75.2	Öffentliche Sicherheit u.a.	16 897	9 516	7 377	1 622	16 558	336
M	Erziehung u. Unterricht	93 030	46 275	46 744	5 619	87 852	5 151
N	Gesundheits-, Veterinär- und Sozialwesen ...	388 032	243 055	144 877	30 123	366 896	21 037
85.1,2	Gesundheits- und Veterinärwesen	253 445	174 219	79 176	23 467	240 458	12 932
85.3	Sozialwesen	134 587	68 836	65 701	6 656	126 438	8 105
0	Erbringung sonstiger öffentlicher und persönlicher Dienstleistungen	94 437	63 858	30 405	8 218	88 103	6 290
P	Private Haushalte mit Personal	7 124	4 387	2 733	64	6 363	755
Zusammen³⁾ ...		1 915 605	1 300 083	614 836	120 782	1 784 848	130 139

*) Auswertungen aus der Beschäftigtenstatistik der Bundesagentur für Arbeit; vorläufige Ergebnisse, Stand: September 2006.

1) Klassifikation der Wirtschaftszweige, Ausgabe 2003 (WZ 2003). Zusätzlich werden ausgewählte Wirtschaftsabteilungen und -gruppen nachgewiesen. - 2) Einschl. Anlernlinge, Praktikanten und Volontäre.

3) Einschl. Fälle ohne Angabe zur Wirtschaftsgliederung.

5. Sozialversicherungspflichtig Beschäftigte*) am Arbeitsort in Bayern am 31.03.2006 nach zusammengefassten Wirtschaftsabschnitten, deutschen und ausländischen Beschäftigten und Altersgruppen sowie nach Geschlecht

Deutsche/Ausländische Beschäftigte ----- Wirtschaftsgliederung ¹⁾	insgesamt	darunter im Alter von ... bis unter ... Jahren								
		unter 20	20 bis 25	25 bis 30	30 bis 40	40 bis 50	50 bis 55	55 bis 60	60 bis 65	65 oder mehr
insgesamt										
deutsche Beschäftigte										
Land- u. Forstwirtschaft; Fischerei	24 943	3 248	3 156	2 898	5 522	5 803	1 971	1 602	558	185
Produzierendes Gewerbe	1 426 143	82 817	112 019	129 875	370 575	432 607	150 708	111 470	32 503	3 569
Bergbau	9 055	284	410	491	2 150	3 225	1 187	954	•	•
Verarbeitendes Gewerbe	1 185 885	60 063	89 922	106 585	312 025	365 290	127 528	94 293	27 463	2 716
Energie- und Wasserversorgung	34 838	1 338	1 699	2 105	7 892	11 747	5 280	3 683	•	•
Baugewerbe	196 365	21 132	19 988	20 694	48 508	52 345	16 713	12 540	3 686	759
Handel, Gastgewerbe und Verkehr	875 071	54 881	97 984	99 106	219 564	233 038	83 744	62 454	19 729	4 571
Handel	593 177	39 421	66 739	66 053	148 551	158 025	56 161	42 394	13 433	2 400
Gastgewerbe	96 276	10 585	16 882	12 944	20 639	19 983	7 324	5 658	1 781	480
Verkehr und Nachrichtenübermittlung ...	185 618	4 875	14 363	20 109	50 374	55 030	20 259	14 402	4 515	1 691
Sonstige Dienstleistungen	1 571 552	60 703	139 681	183 292	396 750	448 009	168 232	125 601	43 022	6 262
Kredit- und Versicherungsgewerbe	179 373	6 519	15 184	19 975	53 084	48 963	18 244	13 346	3 822	236
Grundstücks-, Wohnungswesen, Vermietung bewegl. Sachen usw.	442 429	13 426	46 732	62 766	131 073	114 341	36 643	26 217	8 881	2 350
Öffentl. Verwaltung u.ä.	221 000	5 488	9 976	14 901	44 280	73 193	32 796	28 612	11 030	724
Öffentliche und private Dienstleistungen (ohne öffentliche Verwaltung)	728 750	35 270	67 789	85 650	168 313	211 512	80 549	57 426	19 289	2 952
Zusammen ²⁾...	3 898 237	201 809	352 924	415 211	992 489	1 119 534	404 694	301 162	95 821	14 593
ausländische Beschäftigte										
Land- u. Forstwirtschaft; Fischerei	2 860	30	237	440	1 010	726	203	156	48	10
Produzierendes Gewerbe	118 594	2 645	6 083	13 812	38 303	28 933	11 382	13 159	4 060	217
Bergbau	507	9	13	37	141	135	58	80	•	•
Verarbeitendes Gewerbe	102 955	1 802	4 935	12 038	33 709	25 551	9 935	11 322	3 500	163
Energie- und Wasserversorgung	1 014	15	55	110	274	228	143	146	•	•
Baugewerbe	14 118	819	1 080	1 627	4 179	3 019	1 246	1 611	488	49
Handel, Gastgewerbe und Verkehr	93 679	3 880	10 667	16 032	31 189	19 062	6 092	5 009	1 493	255
Handel	42 781	2 693	5 429	7 386	13 378	7 989	2 794	2 333	686	93
Gastgewerbe	32 376	844	3 919	6 034	11 133	6 458	1 998	1 446	456	88
Verkehr und Nachrichtenübermittlung ...	18 522	343	1 319	2 612	6 678	4 615	1 300	1 230	351	74
Sonstige Dienstleistungen	110 891	3 234	9 669	16 680	35 477	24 488	9 847	8 347	2 696	453
Kredit- und Versicherungsgewerbe	5 026	163	504	831	1 827	932	353	322	88	6
Grundstücks-, Wohnungswesen, Vermietung bewegl. Sachen usw.	52 965	1 009	5 162	9 205	18 430	11 011	3 733	3 142	1 016	257
Öffentl. Verwaltung u.ä.	5 757	86	238	469	1 503	1 554	782	820	285	20
Öffentliche und private Dienstleistungen (ohne öffentliche Verwaltung)	47 143	1 976	3 765	6 175	13 717	10 991	4 979	4 063	1 307	170
Zusammen ²⁾...	326 057	9 796	26 659	46 972	105 984	73 218	27 524	26 672	8 297	935
insgesamt										
Land- u. Forstwirtschaft; Fischerei	27 814	3 280	3 393	3 338	6 534	6 532	2 177	1 759	606	195
Produzierendes Gewerbe	1 545 122	85 503	118 115	143 702	408 952	461 658	162 150	124 676	36 578	3 788
Bergbau	9 563	293	423	528	2 291	3 360	1 246	1 034	333	55
Verarbeitendes Gewerbe	1 289 147	61 885	94 864	118 636	345 793	390 936	137 517	105 658	30 977	2 881
Energie- und Wasserversorgung	35 854	1 354	1 755	2 215	8 166	11 975	5 423	3 829	1 093	44
Baugewerbe	210 558	21 971	21 073	22 323	52 702	55 387	17 964	14 155	4 175	808
Handel, Gastgewerbe und Verkehr	969 234	58 810	108 690	115 188	250 849	252 227	89 889	67 508	21 245	4 828
Handel	636 191	42 152	72 189	73 457	161 966	166 078	58 982	44 745	14 128	2 494
Gastgewerbe	128 800	11 439	20 818	19 005	31 810	26 474	9 330	7 115	2 240	569
Verkehr und Nachrichtenübermittlung ...	204 243	5 219	15 683	22 726	57 073	59 675	21 577	15 648	4 877	1 765
Sonstige Dienstleistungen	1 683 012	63 980	149 382	200 038	432 364	472 643	178 154	134 003	45 732	6 716
Kredit- und Versicherungsgewerbe	184 420	6 684	15 688	20 808	54 920	49 901	18 598	13 668	3 911	242
Grundstücks-, Wohnungswesen, Vermietung bewegl. Sachen usw.	495 641	14 442	51 911	72 008	149 571	125 422	40 405	29 374	9 901	2 607
Öffentl. Verwaltung u.ä.	226 790	5 575	10 214	15 372	45 790	74 754	33 585	29 438	11 318	744
Öffentliche und private Dienstleistungen (ohne öffentliche Verwaltung)	776 161	37 279	71 569	91 850	182 083	222 566	85 566	61 523	20 602	3 123
Insgesamt ²⁾...	4 225 743	211 740	379 667	462 314	1 098 782	1 193 146	432 409	327 982	104 170	15 533

noch: 5. Sozialversicherungspflichtig Beschäftigte*) am Arbeitsort in Bayern am 31.03.2006 nach zusammengefassten Wirtschaftsabschnitten, deutschen und ausländischen Beschäftigten und Altersgruppen sowie nach Geschlecht

Deutsche/Ausländische Beschäftigte ----- Wirtschaftsgliederung ¹⁾	ins- gesamt	darunter im Alter von ... bis unter ... Jahren								
		unter 20	20 bis 25	25 bis 30	30 bis 40	40 bis 50	50 bis 55	55 bis 60	60 bis 65	65 oder mehr
darunter weiblich										
deutsche Beschäftigte										
Land- u. Forstwirtschaft; Fischerei	9 252	922	1 113	1 040	2 073	2 374	815	657	185	73
Produzierendes Gewerbe	372 962	17 889	31 447	37 244	96 413	109 828	41 351	30 620	7 030	1 140
Bergbau	1 445	•	•	126	327	471	185	148	36	•
Verarbeitendes Gewerbe	332 491	15 922	28 325	33 624	86 215	97 571	36 777	27 079	6 043	935
Energie- und Wasserversorgung	7 806	•	•	819	2 024	2 259	990	585	•	7
Baugewerbe	31 220	1 552	2 403	2 675	7 847	9 527	3 399	2 808	•	•
Handel, Gastgewerbe und Verkehr	424 932	25 083	51 647	50 120	101 555	112 476	42 326	31 590	8 400	1 735
Handel	309 680	17 090	35 463	34 970	74 380	84 263	31 977	24 145	6 325	1 067
Gastgewerbe	59 758	5 973	10 310	7 856	12 107	13 145	5 085	3 928	1 080	274
Verkehr und Nachrichtenübermittlung ...	55 494	2 020	5 874	7 294	15 068	15 068	5 264	3 517	995	394
Sonstige Dienstleistungen	977 464	45 261	97 489	119 486	235 625	275 975	104 071	75 455	21 353	2 749
Kredit- und Versicherungsgewerbe	100 185	4 086	9 835	12 605	31 069	25 857	8 995	6 257	1 362	119
Grundstücks-, Wohnungswesen, Vermietung bewegl. Sachen usw.	207 437	7 605	24 003	30 223	57 742	53 017	17 714	12 682	3 549	902
Öffentl. Verwaltung u.ä.	120 628	3 126	6 557	9 472	25 582	39 042	17 264	14 768	4 613	204
Öffentliche und private Dienstleistungen (ohne öffentliche Verwaltung)	549 214	30 444	57 094	67 186	121 232	158 059	60 098	41 748	11 829	1 524
Zusammen ²⁾ ...	1 784 848	89 204	181 717	207 908	435 709	500 706	188 587	138 348	36 972	5 697
ausländische Beschäftigte										
Land- u. Forstwirtschaft; Fischerei	559	10	55	75	188	150	41	28	7	5
Produzierendes Gewerbe	27 271	534	1 514	3 273	8 355	6 239	3 646	3 075	607	28
Bergbau	128	•	•	5	35	33	22	20	8	•
Verarbeitendes Gewerbe	25 699	486	1 388	3 045	7 850	5 919	3 467	2 952	570	22
Energie- und Wasserversorgung	256	•	•	45	85	44	41	21	•	-
Baugewerbe	1 188	45	107	178	385	243	116	82	•	•
Handel, Gastgewerbe und Verkehr	38 257	1 646	4 891	6 873	11 961	7 222	2 909	2 188	503	64
Handel	20 319	1 174	2 746	3 712	6 209	3 525	1 524	1 154	253	22
Gastgewerbe	13 662	359	1 723	2 450	4 236	2 773	1 079	800	206	36
Verkehr und Nachrichtenübermittlung ...	4 276	113	422	711	1 516	924	306	234	44	6
Sonstige Dienstleistungen	64 041	2 239	5 444	8 898	19 397	14 325	6 779	5 372	1 408	179
Kredit- und Versicherungsgewerbe	3 141	115	342	566	1 102	531	234	202	46	3
Grundstücks-, Wohnungswesen, Vermietung bewegl. Sachen usw.	24 388	494	2 116	3 803	8 150	5 405	2 149	1 707	459	105
Öffentl. Verwaltung u.ä.	3 279	48	155	307	869	850	482	437	122	9
Öffentliche und private Dienstleistungen (ohne öffentliche Verwaltung)	33 233	1 582	2 831	4 222	9 276	7 539	3 914	3 026	781	62
Zusammen ²⁾ ...	130 139	4 431	11 904	19 122	39 903	27 940	13 375	10 663	2 525	276
zusammen										
Land- u. Forstwirtschaft; Fischerei	9 817	933	1 168	1 115	2 263	2 525	858	685	192	78
Produzierendes Gewerbe	400 329	18 431	32 964	40 521	104 783	116 097	45 017	33 710	7 638	1 168
Bergbau	1 573	48	100	131	362	504	207	168	44	9
Verarbeitendes Gewerbe	358 277	16 416	29 716	36 672	94 076	103 517	40 263	30 046	6 614	957
Energie- und Wasserversorgung	8 062	370	638	864	2 109	2 303	1 031	606	134	7
Baugewerbe	32 417	1 597	2 510	2 854	8 236	9 773	3 516	2 890	846	195
Handel, Gastgewerbe und Verkehr	463 398	26 747	56 553	57 020	113 554	119 750	45 265	33 800	8 910	1 799
Handel	330 114	18 278	38 217	38 691	80 606	87 819	33 523	25 309	6 582	1 089
Gastgewerbe	73 498	6 336	12 040	10 323	16 363	15 935	6 168	4 735	1 288	310
Verkehr und Nachrichtenübermittlung ...	59 786	2 133	6 296	8 006	16 585	15 996	5 574	3 756	1 040	400
Sonstige Dienstleistungen	1 041 812	47 532	102 953	128 420	255 089	290 373	110 892	80 857	22 768	2 928
Kredit- und Versicherungsgewerbe	103 336	4 201	10 177	13 171	32 175	26 392	9 230	6 459	1 409	122
Grundstücks-, Wohnungswesen, Vermietung bewegl. Sachen usw.	231 931	8 101	26 126	34 044	65 919	58 450	19 881	14 394	4 009	1 007
Öffentl. Verwaltung u.ä.	123 922	3 174	6 712	9 781	26 454	39 896	17 748	15 207	4 737	213
Öffentliche und private Dienstleistungen (ohne öffentliche Verwaltung)	582 623	32 056	59 938	71 424	130 541	165 635	64 033	44 797	12 613	1 586
Zusammen ²⁾ ...	1 915 605	93 694	193 659	227 097	475 734	528 802	202 056	149 078	39 512	5 973

*) Auswertungen aus der Beschäftigtenstatistik der Bundesagentur für Arbeit; vorläufige Ergebnisse, Stand: September 2006.

1) Klassifikation der Wirtschaftszweige, Ausgabe 2003 (WZ 2003) - siehe Anhang.

2) Einschl. Fälle ohne Angabe zur Wirtschaftsgliederung.

6. Sozialversicherungspflichtig Beschäftigte*) am Arbeitsort in Bayern am 31.03.2006 nach zusammengefassten Wirtschaftsabschnitten, Altersgruppen, Ausländer/-innen, beruflicher Ausbildung sowie nach Geschlecht

Wirtschaftsgliederung ¹⁾ ----- Altersgruppen (von ... bis unter ... Jahren) ----- Ausländer/-innen	insgesamt ²⁾	darunter				
		mit abgeschlossener Berufsausbildung				ohne abgeschlossene Berufsausbildung
		zusammen	darunter mit Abschluss an einer			
			Berufsfach-/ Fachschule ³⁾	Fachhoch- schule ⁴⁾	wissenschaft- lichen Hoch- schule, Universität ⁵⁾	
insgesamt						
Land- u. Forstwirtsch.; Fischerei	27 814	15 293	14 517	433	343	7 512
Produzierendes Gewerbe	1 545 122	1 138 402	985 401	76 540	76 461	305 864
Bergbau	9 563	7 101	6 787	175	139	1 921
Verarbeitendes Gewerbe	1 289 147	949 364	810 127	68 414	70 823	263 604
Energie- und Wasserversorgung	35 854	31 596	24 964	3 327	3 305	3 467
Baugewerbe	210 558	150 341	143 523	4 624	2 194	36 872
Handel, Gastgewerbe und Verkehr	969 234	615 738	584 904	11 930	18 904	159 096
Handel	636 191	442 947	418 294	9 057	15 596	97 035
Gastgewerbe	128 800	47 577	46 357	512	708	29 357
Verkehr und Nachrichtenübermittlung	204 243	125 214	120 253	2 361	2 600	32 704
Sonstige Dienstleistungen	1 683 012	1 224 406	999 534	70 274	154 598	251 337
Kredit- und Versicherungsgewerbe	184 420	155 474	134 499	6 374	14 601	20 680
Grundstücks-, Wohnungswesen, Vermietung bewegl. Sachen, usw.	495 641	311 799	234 311	26 075	51 413	74 969
Öffentliche Verwaltung u.ä.	226 790	180 250	157 616	10 841	11 793	38 710
Öffentliche und private Dienstleis- tungen (ohne öffentliche Verwaltung)	776 161	576 883	473 108	26 984	76 791	116 978
unter 20	211 740	31 555	31 006	485	64	161 876
20 bis 25	379 667	236 652	231 230	3 638	1 784	90 299
25 bis 30	462 314	342 485	295 110	16 841	30 534	50 985
30 bis 35	483 560	369 557	301 367	23 917	44 273	46 742
35 bis 40	615 222	474 245	392 061	30 644	51 540	63 605
40 bis 45	642 832	489 074	416 257	29 737	43 080	78 967
45 bis 50	550 314	413 999	358 415	22 825	32 759	78 191
50 bis 55	432 409	317 617	278 514	16 090	23 013	70 717
55 bis 60	327 982	235 097	209 522	10 523	15 052	61 389
60 bis 65	104 170	75 427	63 914	4 205	7 308	18 649
65 oder mehr	15 533	8 350	7 145	279	926	2 616
Insgesamt ⁶⁾...	4 225 743	2 994 058	2 584 541	159 184	250 333	724 036
dar.: Ausländer/-innen	326 057	134 554	108 973	6 203	19 378	108 667

noch: 6. Sozialversicherungspflichtig Beschäftigte*) am Arbeitsort in Bayern am 31.03.2006 nach zusammengefassten Wirtschaftsabschnitten, Altersgruppen, Ausländer/-innen, beruflicher Ausbildung sowie nach Geschlecht

Wirtschaftsgliederung ¹⁾ ----- Altersgruppen (von ... bis unter ... Jahren) ----- Ausländer/-innen	insgesamt ²⁾	darunter				
		mit abgeschlossener Berufsausbildung				ohne abgeschlossene Berufsausbildung
		zusammen	darunter mit Abschluss an einer			
			Berufsfach-/ Fachschule ³⁾	Fachhoch- schule ⁴⁾	wissenschaft- lichen Hoch- schule, Universität ⁵⁾	
darunter weiblich						
Land- u. Forstwirtsch.; Fischerei	9 817	5 732	5 478	129	125	2 415
Produzierendes Gewerbe	400 329	258 729	234 777	9 513	14 439	106 744
Bergbau	1 573	1 091	1 041	31	19	408
Verarbeitendes Gewerbe	358 277	226 893	204 705	8 670	13 518	100 821
Energie- und Wasserversorgung	8 062	6 410	5 587	321	502	1 380
Baugewerbe	32 417	24 335	23 444	491	400	4 135
Handel, Gastgewerbe und Verkehr	463 398	296 494	284 898	3 565	8 031	76 603
Handel	330 114	229 940	220 517	2 625	6 798	49 910
Gastgewerbe	73 498	27 800	27 128	280	392	18 022
Verkehr und Nachrichtenübermittlung	59 786	38 754	37 253	660	841	8 671
Sonstige Dienstleistungen	1 041 812	747 220	653 099	31 263	62 858	169 909
Kredit- und Versicherungsgewerbe	103 336	83 975	76 654	2 307	5 014	14 117
Grundstücks-, Wohnungswesen, Vermietung bewegl. Sachen, usw.	231 931	139 004	117 431	6 346	15 227	37 623
Öffentliche Verwaltung u.ä.	123 922	94 434	83 875	4 950	5 609	25 325
Öffentliche und private Dienstleis- tungen (ohne öffentliche Verwaltung)	582 623	429 807	375 139	17 660	37 008	92 844
unter 20	93 694	15 301	14 969	296	36	68 798
20 bis 25	193 659	122 617	119 417	2 131	1 069	43 664
25 bis 30	227 097	173 588	151 814	6 990	14 784	20 743
30 bis 35	214 920	166 049	140 605	7 731	17 713	18 628
35 bis 40	260 814	196 317	171 376	8 153	16 788	28 466
40 bis 45	278 200	201 145	180 276	7 600	13 269	39 520
45 bis 50	250 602	176 042	160 212	5 797	10 033	43 816
50 bis 55	202 056	135 072	124 987	3 553	6 532	43 005
55 bis 60	149 078	94 566	89 256	1 691	3 619	37 781
60 bis 65	39 512	24 856	22 918	502	1 436	9 986
65 oder mehr	5 973	2 717	2 503	28	186	1 344
Zusammen ⁶⁾...	1 915 605	1 308 270	1 178 333	44 472	85 465	355 751
dar: Ausländerinnen	130 139	51 876	42 852	1 742	7 282	44 824

*) Auswertungen aus der Beschäftigtenstatistik der Bundesagentur für Arbeit; vorläufige Ergebnisse, Stand: September 2006.

1) Klassifikation der Wirtschaftszweige, Ausgabe 2003 (WZ 2003) - siehe Anhang.

2) Einschl. Fälle "mit unbekannter Ausbildung" bzw. "Angabe nicht möglich" oder "ohne Angabe".

3) Einschl. abgeschlossene Lehr- oder Anlernausbildung.

4) Einschl. Ingenieurschulen.

5) Einschl. Lehrerausbildung.

6) Einschl. Fälle ohne Angabe.

7. Ausländische sozialversicherungspflichtig Beschäftigte*) am Arbeitsort in Bayern am 31.03.2006 nach

Lfd. Nr.	Wirtschaftsgliederung ¹⁾ ----- Altersgruppen (von ... bis unter ... Jahren)	insgesamt	darunter mit Staats-							ins
			EU-Mitgliedslandes							
			EU-25 zu- sammen	davon						
Frankreich	Griechenland	Italien		Niederlande	Österreich	Polen	Portugal			
1	Land- u. Forstwirtsch.; Fischerei	2 860	1 749	9	62	87	7	113	1 114	19
2	Produzierendes Gewerbe	118 594	42 545	2 049	6 603	8 098	745	11 905	2 728	1 307
3	Bergbau	507	181	•	40	41	•	51	9	•
4	Verarbeitendes Gewerbe	102 955	36 956	1 945	6 136	6 909	692	10 196	2 220	789
5	Energie- und Wasserversorgung	1 014	579	•	30	86	•	258	20	•
6	Baugewerbe	14 118	4 829	66	397	1 062	35	1 400	479	512
7	Handel, Gastgewerbe und Verkehr	93 679	36 482	1 336	5 387	10 266	582	7 109	2 562	861
8	Handel	42 781	16 127	726	1 971	3 766	327	4 187	1 285	273
9	Gastgewerbe	32 376	14 087	372	2 219	5 141	101	1 477	861	425
10	Verkehr und Nachrichtenübermittlung	18 522	6 268	238	1 197	1 359	154	1 445	416	163
11	Sonstige Dienstleistungen	110 891	41 209	2 269	5 637	6 696	946	10 544	4 053	790
12	Kredit- und Versicherungsgewerbe	5 026	2 675	211	268	416	71	922	144	33
13	Grundstücks-, Wohnungswesen, Vermietung bewegl. Sachen usw.	52 965	17 802	1 126	3 301	2 978	434	3 640	1 506	429
14	Öffentliche Verwaltung u.ä.	5 757	2 532	98	324	518	41	844	142	28
15	Öffentliche und private Dienstleis- tungen (ohne öffentliche Verwaltung) ...	47 143	18 200	834	1 744	2 784	400	5 138	2 261	300
16	unter 20	9 796	2 331	30	396	900	11	472	177	71
17	20 bis 25	26 659	8 090	265	1 226	2 041	75	1 465	976	256
18	25 bis 30	46 972	15 841	1 048	1 889	2 864	227	2 887	1 861	406
19	30 bis 35	55 007	19 374	1 198	2 759	3 731	369	3 580	1 928	531
20	35 bis 40	50 977	18 344	963	2 794	3 908	412	4 239	1 431	530
21	40 bis 45	42 785	15 727	636	2 449	3 224	359	3 974	1 299	407
22	45 bis 50	30 433	14 189	511	2 066	3 070	259	3 813	1 285	306
23	50 bis 55	27 524	12 449	495	1 550	2 516	227	3 839	924	195
24	55 bis 60	26 672	11 422	412	1 780	2 085	242	3 983	477	193
25	60 bis 65	8 297	3 851	98	700	725	91	1 321	84	73
26	65 oder mehr	935	378	7	82	86	9	99	17	9
27	Insgesamt ^{2) 3)} ...	326 057	121 996	5 663	17 691	25 150	2 281	29 672	10 459	2 977

zusammengefassten Wirtschaftsabschnitten, Altersgruppen und ausgewählten Staatsangehörigkeiten sowie nach Geschlecht

angehörigkeit eines											Lfd. Nr.
				anderen Staates							
				davon							
Spanien	Tsche- chische Republik	Vereinigtes Königreich	übrige EU Mitglieds- staaten	Serbien und Montenegro	Türkei	sonstiges Europa	Marokko	Vereinigte Staaten	Vietnam	übrige Länder ²⁾	
gesamt											
6	156	12	164	223	220	481	7	15	14	151	1
1 422	2 798	1 516	3 374	11 338	35 967	17 025	261	1 733	1 660	8 065	2
5	20	4	6	75	181	46	•	10	•	12	3
1 301	2 508	1 415	2 845	8 498	33 089	13 748	221	1 596	1 582	7 265	4
28	16	31	53	81	139	122	•	24	•	65	5
88	254	66	470	2 684	2 558	3 109	38	103	74	723	6
811	2 447	939	4 182	6 587	17 274	16 257	442	1 252	1 836	13 549	7
484	790	570	1 748	3 414	9 177	8 432	172	736	456	4 267	8
146	1 337	155	1 853	1 763	2 969	4 717	191	129	1 236	7 284	9
181	320	214	581	1 410	5 128	3 108	79	387	144	1 998	10
1 386	1 902	2 152	4 834	8 554	19 233	24 074	436	2 235	812	14 338	11
114	60	148	288	314	558	961	10	169	14	325	12
663	639	1 081	2 005	3 671	10 631	10 398	290	986	543	8 644	13
80	78	157	222	475	1 096	956	19	158	14	507	14
529	1 125	766	2 319	4 094	6 948	11 759	117	922	241	4 862	15
32	67	39	136	671	4 119	1 797	14	37	67	760	16
169	347	176	1 094	1 786	7 392	5 912	119	129	213	3 018	17
585	1 188	408	2 478	3 146	10 978	10 289	253	311	265	5 889	18
806	1 406	603	2 463	4 085	12 413	10 492	262	608	396	7 377	19
579	1 046	778	1 664	3 271	11 565	8 160	203	1 010	1 283	7 141	20
435	987	738	1 219	2 188	11 499	5 635	127	1 105	1 100	5 404	21
303	887	664	1 025	1 657	5 197	4 392	59	922	660	3 357	22
284	731	567	1 121	3 312	4 059	5 044	37	560	254	1 809	23
278	494	463	1 015	5 163	3 722	4 923	46	372	65	959	24
143	137	170	309	1 284	1 605	1 058	•	147	•	310	25
11	13	15	30	141	152	144	•	35	•	82	26
3 625	7 303	4 621	12 554	26 704	72 701	57 846	1 146	5 236	4 322	36 106	27

noch: 7. Ausländische sozialversicherungspflichtig Beschäftigte*) am Arbeitsort in Bayern am 31.03.2006 nach

Lfd. Nr.	Wirtschaftsgliederung ¹⁾ ----- Altersgruppen (von ... bis unter ... Jahren)	ins-gesamt	darunter mit Staats-							
			EU-Mitgliedslandes							
			EU-25 zu-sammen	davon						
Frank-reich	Griechen-land	Italien		Nieder-lande	Öster-reich	Polen	Portu-gal			
										darunter
28	Land- u. Forstwirtsch.; Fischerei	559	345	•	18	11	•	42	219	6
29	Produzierendes Gewerbe	27 271	10 425	•	1 950	1 506	•	2 309	894	236
30	Bergbau	128	53	•	33	•	-	11	•	-
31	Verarbeitendes Gewerbe	25 699	9 703	720	1 859	1 420	128	2 070	811	229
32	Energie- und Wasserversorgung	256	133	13	11	20	•	38	•	-
33	Baugewerbe	1 188	536	•	47	•	•	190	71	7
34	Handel, Gastgewerbe und Verkehr	38 257	15 746	625	2 034	2 984	220	3 696	1 632	332
35	Handel	20 319	8 010	393	890	1 443	116	2 341	841	110
36	Gastgewerbe	13 662	5 732	102	876	1 216	39	808	624	176
37	Verkehr und Nachrichtenübermittlung	4 276	2 004	130	268	325	65	547	167	46
38	Sonstige Dienstleistungen	64 041	24 262	1 362	3 267	3 541	420	6 229	2 852	473
39	Kredit- und Versicherungsgewerbe	3 141	1 571	125	154	234	28	543	106	27
40	Grundstücks-, Wohnungswesen, Vermietung bewegl. Sachen usw.	24 388	8 297	587	1 681	1 253	126	1 485	909	208
41	Öffentliche Verwaltung u.ä.	3 279	1 430	56	203	230	22	500	93	17
42	Öffentliche und private Dienstleis- tungen (ohne öffentliche Verwaltung) ...	33 233	12 964	594	1 229	1 824	244	3 701	1 744	221
43	unter 20	4 431	1 079	•	175	376	6	269	76	•
44	20 bis 25	11 904	3 819	123	494	799	26	801	524	101
45	25 bis 30	19 122	7 414	461	784	973	89	1 443	1 034	147
46	30 bis 35	21 113	8 657	591	1 086	1 242	133	1 555	1 152	187
47	35 bis 40	18 790	7 292	453	1 082	1 238	125	1 660	782	160
48	40 bis 45	15 524	6 180	303	991	1 053	104	1 584	671	142
49	45 bis 50	12 416	5 481	250	843	967	78	1 478	633	95
50	50 bis 55	13 375	5 323	273	776	687	88	1 715	461	90
51	55 bis 60	10 663	4 297	224	805	536	92	1 375	217	79
52	60 bis 65	2 525	1 148	47	207	153	37	372	39	14
53	65 oder mehr	276	92	•	27	19	3	24	9	•
54	Zusammen ^{2) 3)}...	130 139	50 782	2 742	7 270	8 043	781	12 276	5 598	1 047

*) Auswertungen aus der Beschäftigtenstatistik der Bundesagentur für Arbeit; vorläufige Ergebnisse, Stand: September 2006.

1) Klassifikation der Wirtschaftszweige, Ausgabe 2003 (WZ 2003) - siehe Anhang.

2) Ohne "Staatenlos" bzw. "ohne Personen mit ungeklärter Staatsangehörigkeit".

3) Einschl. Fälle ohne Angabe.

zusammengefassten Wirtschaftsabschnitten, Altersgruppen und ausgewählten Staatsangehörigkeiten sowie nach Geschlecht

angehörigkeit eines											Lfd. Nr.
				anderen Staates							
				davon							
Spanien	Tsche- chische Republik	Vereinigtes Königreich	übrige EU Mitglieds- staaten	Serbien und Montenegro	Türkei	sonstiges Europa	Marokko	Vereinigte Staaten	Vietnam	übrige Länder ²⁾	
weiblich											
-	16	3	25	16	36	111	-	4	8	39	28
457	760	304	1 119	2 377	6 804	4 814	25	322	480	2 024	29
-	•	•	•	9	59	5	-	-	-	•	30
436	715	293	1 022	2 241	6 544	4 512	•	•	471	1 900	31
9	•	•	•	•	20	48	-	7	-	•	32
12	34	6	78	101	181	249	•	•	9	100	33
391	1 322	338	2 172	2 576	6 111	8 210	129	335	770	4 380	34
247	458	202	969	1 520	3 918	4 610	61	229	201	1 770	35
65	772	59	995	837	1 286	2 934	63	49	534	2 227	36
79	92	77	208	219	907	666	5	57	35	383	37
829	1 359	853	3 077	5 708	10 472	15 867	114	880	511	6 227	38
71	45	53	185	247	379	684	3	64	10	183	39
337	390	302	1 019	1 888	4 812	5 632	73	320	341	3 025	40
46	51	63	149	315	598	576	6	59	5	290	41
375	873	435	1 724	3 258	4 683	8 975	32	437	155	2 729	42
•	34	20	61	297	1 848	836	•	18	•	322	43
95	197	80	579	762	2 951	3 132	39	51	98	1 052	44
286	651	171	1 375	1 055	3 135	5 118	69	122	148	2 061	45
422	742	214	1 333	1 195	3 438	4 873	54	225	204	2 467	46
271	437	251	833	963	3 472	3 863	45	296	575	2 284	47
200	371	212	549	889	3 104	2 819	24	286	349	1 873	48
120	383	184	450	892	1 816	2 455	11	211	237	1 313	49
129	329	174	601	2 106	1 778	3 141	8	141	103	775	50
97	251	149	472	2 058	1 469	2 275	9	142	24	389	51
40	56	43	140	401	377	438	•	41	•	111	52
•	6	-	-	60	37	56	-	8	-	23	53
1 677	3 457	1 498	6 393	10 678	23 425	29 006	268	1 541	1 769	12 670	54

8. Sozialversicherungspflichtig Beschäftigte*) am Arbeitsort in den kreisfreien Städten und Landkreisen Bayerns
am 31.03.2006 nach Deutschen und Ausländern, Vollzeit- und Teilzeitbeschäftigten sowie nach Geschlecht

Schl.- Nr.	Regionale Gliederung (i = insgesamt, w = weiblich)	insgesamt	und zwar				
			Deutsche	Ausländer	Vollzeit-	Teilzeit-	
					beschäftigte		
Zusammenstellung nach Regierungsbezirken							
1	Oberbayern	i	1 567 713	1 389 675	177 272	1 315 745	250 741
		w	717 677	643 234	74 125	512 861	204 392
2	Niederbayern	i	350 990	335 094	15 822	292 110	58 818
		w	156 520	150 812	5 680	104 304	52 176
3	Oberpfalz	i	346 307	334 546	11 669	286 601	59 616
		w	153 144	148 728	4 375	100 832	52 282
4	Oberfranken	i	350 419	339 778	10 590	284 121	66 243
		w	164 066	160 208	3 829	106 101	57 937
5	Mittelfranken	i	623 052	574 243	48 608	511 124	111 828
		w	284 845	264 727	20 026	190 243	94 561
6	Unterfranken	i	428 194	409 016	19 086	349 919	78 213
		w	189 201	182 672	6 499	121 425	67 735
7	Schwaben	i	559 068	515 885	43 010	460 958	97 966
		w	250 152	234 467	15 605	164 317	85 753
	Bayern...	i	4 225 743	3 898 237	326 057	3 500 578	723 425
		w	1 915 605	1 784 848	130 139	1 300 083	614 836
	Landkreise	i	2 357 586	2 209 793	147 159	1 962 091	394 917
		w	1 043 933	990 197	53 475	697 093	346 558
	Kreisfreie Städte	i	1 868 157	1 688 444	178 898	1 538 487	328 508
		w	871 672	794 651	76 664	602 990	268 278

Regierungsbezirk Oberbayern

Kreisfreie Städte							
161	Ingolstadt, Stadt	i	73 832	68 784	5 011	64 560	9 268
		w	26 160	24 601	1 550	17 886	8 272
162	München, Landeshauptstadt	i	663 405	565 509	97 474	559 483	103 047
		w	314 873	271 161	43 531	234 980	79 635
163	Rosenheim, Stadt	i	27 983	25 530	2 441	22 389	5 586
		w	14 089	12 914	1 172	9 395	4 689
Landkreise							
171	Altötting	i	36 949	33 244	3 699	31 042	5 901
		w	13 718	12 947	770	8 911	4 803
172	Berchtesgadener Land	i	27 054	24 420	2 625	22 043	4 998
		w	13 340	12 043	1 293	8 955	4 379
173	Bad Tölz-Wolfratshausen	i	29 649	27 306	2 335	24 448	5 198
		w	14 541	13 510	1 027	10 026	4 513
174	Dachau	i	27 468	24 256	3 205	22 453	5 012
		w	13 215	11 848	1 367	8 785	4 427
175	Ebersberg	i	29 324	26 369	2 939	24 510	4 804
		w	13 200	12 108	1 086	9 164	4 032
176	Eichstätt	i	25 553	24 305	1 240	21 059	4 490
		w	11 965	11 523	439	7 833	4 131
177	Erding	i	25 563	23 667	1 891	20 657	4 905
		w	12 093	11 426	664	7 815	4 278
178	Freising	i	67 869	59 079	8 761	55 667	12 189
		w	29 240	25 939	3 288	19 864	9 371
179	Fürstenfeldbruck	i	36 082	32 514	3 553	29 051	7 005
		w	17 795	16 376	1 412	11 590	6 190
180	Garmisch-Partenkirchen	i	22 318	20 398	1 911	18 187	4 129
		w	12 188	11 345	838	8 633	3 554
181	Landsberg am Lech	i	25 930	24 429	1 496	20 738	5 186
		w	12 059	11 498	559	7 555	4 500
182	Miesbach	i	25 381	23 121	2 251	21 169	4 211
		w	13 094	12 068	1 023	9 525	3 568
183	Mühldorf a. Inn	i	28 442	27 253	1 186	23 310	5 128
		w	12 895	12 473	420	8 400	4 492
184	München	i	162 720	143 675	18 966	142 774	19 750
		w	65 750	58 624	7 094	50 767	14 900
185	Neuburg-Schrobenhausen	i	23 869	22 598	1 265	19 582	4 285
		w	10 495	10 149	342	6 660	3 834
186	Pfaffenhofen a.d. Ilm	i	26 954	25 626	1 317	22 388	4 565
		w	11 322	10 916	404	7 368	3 953

noch: 8. Sozialversicherungspflichtig Beschäftigte*) am Arbeitsort in den kreisfreien Städten und Landkreisen Bayerns
am 31.03.2006 nach Deutschen und Ausländern, Vollzeit- und Teilzeitbeschäftigten sowie nach Geschlecht

Schl.- Nr.	Regionale Gliederung (i = insgesamt, w = weiblich)	insgesamt	und zwar			
			Deutsche	Ausländer	Vollzeit-	Teilzeit-
					beschäftigte	
187	Rosenheim	59 073	54 288	4 769	48 695	10 363
	w	28 358	26 328	2 024	19 221	9 129
188	Starnberg	35 074	31 454	3 596	29 299	5 754
	w	16 885	15 320	1 554	12 132	4 742
189	Traunstein	50 224	47 210	2 997	42 056	8 162
	w	23 032	21 710	1 314	16 031	6 997
190	Weilheim-Schongau	36 997	34 640	2 344	30 185	6 805
	w	17 370	16 407	954	11 365	6 003
1	Reg.-Bez. Oberbayern	1 567 713	1 389 675	177 272	1 315 745	250 741
	w	717 677	643 234	74 125	512 861	204 392

Regierungsbezirk Niederbayern

Kreisfreie Städte						
261	Landshut, Stadt	29 629	28 212	1 414	23 050	6 576
	w	16 467	15 784	681	10 740	5 726
262	Passau, Stadt	29 598	27 897	1 694	23 817	5 772
	w	14 223	13 456	763	9 212	5 007
263	Straubing, Stadt	23 281	22 540	736	18 659	4 616
	w	11 862	11 564	296	7 669	4 190
Landkreise						
271	Deggendorf	36 223	35 133	1 075	30 469	5 749
	w	15 774	15 449	317	10 589	5 181
272	Freyung-Grafenau	17 203	16 829	370	13 988	3 214
	w	8 183	8 087	95	5 239	2 944
273	Kelheim	29 340	27 875	1 456	24 153	5 183
	w	12 980	12 548	430	8 359	4 618
274	Landshut	33 544	31 935	1 599	28 701	4 826
	w	13 264	12 736	525	8 967	4 283
275	Passau	43 552	40 767	2 782	37 325	6 220
	w	19 758	18 760	997	14 043	5 710
276	Regen	19 962	18 939	1 022	16 243	3 716
	w	9 759	9 297	462	6 423	3 334
277	Rottal-Inn	29 664	28 409	1 250	24 722	4 939
	w	14 014	13 518	494	9 535	4 477
278	Straubing-Bogen	17 294	16 470	819	14 587	2 706
	w	7 497	7 251	244	5 041	2 455
279	Dingolfing-Landau	41 700	40 088	1 605	36 396	5 301
	w	12 739	12 362	376	8 487	4 251
2	Reg.-Bez. Niederbayern	350 990	335 094	15 822	292 110	58 818
	w	156 520	150 812	5 680	104 304	52 176

Regierungsbezirk Oberpfalz

Kreisfreie Städte						
361	Amberg, Stadt	21 468	21 009	448	17 306	4 158
	w	10 467	10 299	161	6 771	3 695
362	Regensburg, Stadt	92 398	87 681	4 692	75 145	17 224
	w	41 106	39 152	1 945	26 949	14 144
363	Weiden i.d.OPf., Stadt	22 411	21 878	530	17 796	4 607
	w	11 963	11 726	236	7 785	4 174
Landkreise						
371	Amberg-Weizsach	21 788	21 394	387	18 092	3 687
	w	9 687	9 541	143	6 325	3 360
372	Cham	37 538	36 336	1 193	31 390	6 145
	w	17 063	16 580	479	11 528	5 533
373	Neumarkt i.d.OPf.	35 335	34 248	1 083	29 496	5 834
	w	15 354	15 008	344	10 008	5 346
374	Neustadt a.d.Waldnaab	22 628	22 018	605	19 186	3 439
	w	8 968	8 770	196	5 870	3 097
375	Regensburg	32 201	30 983	1 205	26 684	5 494
	w	13 271	12 924	341	8 520	4 745
376	Schwandorf	42 471	41 472	990	36 263	6 205
	w	17 730	17 421	306	12 126	5 603
377	Tirschenreuth	18 069	17 527	536	15 243	2 823
	w	7 535	7 307	224	4 950	2 585
3	Reg.-Bez. Oberpfalz	346 307	334 546	11 669	286 601	59 616
	w	153 144	148 728	4 375	100 832	52 282

noch: 8. Sozialversicherungspflichtig Beschäftigte*) am Arbeitsort in den kreisfreien Städten und Landkreisen Bayerns
am 31.03.2006 nach Deutschen und Ausländern, Vollzeit- und Teilzeitbeschäftigten sowie nach Geschlecht

Schl.- Nr.	Regionale Gliederung (i = insgesamt, w = weiblich)	insgesamt	und zwar				
			Deutsche	Ausländer	Vollzeit-	Teilzeit-	
					beschäftigte		
Regierungsbezirk Oberfranken							
Kreisfreie Städte							
461	Bamberg, Stadt	i	46 110	44 608	1 494	36 243	9 862
		w	21 215	20 664	548	13 626	7 585
462	Bayreuth, Stadt	i	36 892	35 744	1 143	28 584	8 298
		w	18 940	18 421	515	11 939	6 996
463	Coburg, Stadt	i	28 097	27 411	678	22 760	5 330
		w	13 622	13 361	256	8 829	4 787
464	Hof, Stadt	i	22 191	21 174	1 013	17 687	4 504
		w	11 477	11 064	411	7 597	3 880
Landkreise							
471	Bamberg	i	25 747	25 026	717	21 535	4 210
		w	10 561	10 373	185	6 817	3 742
472	Bayreuth	i	19 805	19 334	467	16 185	3 617
		w	8 546	8 391	152	5 308	3 238
473	Coburg	i	25 106	24 335	767	20 948	4 155
		w	11 165	10 939	223	7 386	3 778
474	Forchheim	i	21 591	20 715	871	17 323	4 265
		w	10 343	10 032	309	6 518	3 824
475	Hof	i	29 729	28 808	918	24 801	4 927
		w	13 587	13 324	263	9 130	4 457
476	Kronach	i	23 540	23 064	474	19 522	4 015
		w	10 685	10 536	149	6 972	3 712
477	Kulmbach	i	22 647	22 159	485	18 453	4 189
		w	10 394	10 228	163	6 615	3 777
478	Lichtenfels	i	24 206	23 795	411	19 809	4 386
		w	11 784	11 604	180	7 712	4 068
479	Wunsiedel i.Fichtelgebirge	i	24 758	23 605	1 152	20 271	4 485
		w	11 747	11 271	475	7 652	4 093
4	Reg.-Bez. Oberfranken	i	350 419	339 778	10 590	284 121	66 243
		w	164 066	160 208	3 829	106 101	57 937
Regierungsbezirk Mittelfranken							
Kreisfreie Städte							
561	Ansbach, Stadt	i	22 823	21 842	976	18 314	4 505
		w	11 317	10 886	428	7 360	3 954
562	Erlangen, Stadt	i	72 951	67 482	5 447	58 619	14 321
		w	31 717	29 473	2 235	20 704	11 007
563	Fürth, Stadt	i	38 436	35 246	3 172	31 487	6 924
		w	18 647	17 151	1 491	12 687	5 954
564	Nürnberg, Stadt	i	254 665	228 666	25 899	212 237	42 385
		w	114 171	103 250	10 872	79 874	34 280
565	Schwabach, Stadt	i	12 115	11 256	851	9 792	2 323
		w	5 959	5 641	314	3 868	2 091
Landkreise							
571	Ansbach	i	47 036	45 062	1 966	38 655	8 379
		w	21 817	21 054	759	14 146	7 670
572	Erlangen-Höchstadt	i	35 289	32 738	2 546	29 859	5 426
		w	15 318	14 308	1 009	10 629	4 688
573	Fürth	i	18 893	17 500	1 388	15 334	3 557
		w	9 512	8 890	620	6 288	3 222
574	Nürnberger Land	i	43 373	40 236	3 128	34 904	8 465
		w	20 361	19 167	1 189	12 756	7 603
575	Neustadt a.d.Aisch-Bad Windsheim	i	23 683	22 924	751	18 718	4 965
		w	11 403	11 090	311	6 889	4 514
576	Roth	i	28 124	26 791	1 324	22 597	5 523
		w	12 956	12 477	474	7 976	4 978
577	Weißenburg-Gunzenhausen	i	25 664	24 500	1 160	20 608	5 055
		w	11 667	11 340	324	7 066	4 600
5	Reg.-Bez. Mittelfranken	i	623 052	574 243	48 608	511 124	111 828
		w	284 845	264 727	20 026	190 243	94 561
Regierungsbezirk Unterfranken							
Kreisfreie Städte							
661	Aschaffenburg, Stadt	i	40 745	37 480	3 255	33 325	7 410
		w	18 069	17 068	996	12 117	5 945

9. Sozialversicherungspflichtig Beschäftigte*) am Arbeitsort in den kreisfreien Städten

Schl.- Nr.	Regionale Gliederung (i = insgesamt, w = weiblich)	ins- gesamt ²⁾	darunter im						
			Land- und Forstwirtschaft; Fischerei	Produ- zierendes Gewerbe	davon				
					Bergbau	Verarbei- tendes Gewerbe	Energie- und Wasser- versorgung	Bau- gewerbe	
Zusammenstellung nach									
1	Oberbayern	i	1 567 713	9 463	462 767	2 740	384 033	9 598	66 396
		w	717 677	3 350	118 447	448	105 217	2 005	10 777
2	Niederbayern	i	350 990	3 030	155 264	922	126 411	3 254	24 677
		w	156 520	1 076	37 405	155	32 779	757	3 714
3	Oberpfalz	i	346 307	2 007	149 564	1 722	124 470	2 280	21 092
		w	153 144	704	38 635	226	34 582	567	3 260
4	Oberfranken	i	350 419	2 055	151 255	666	131 143	3 120	16 326
		w	164 066	755	45 666	94	42 619	644	2 309
5	Mittelfranken	i	623 052	3 447	225 833	1 412	190 350	10 451	23 620
		w	284 845	1 188	63 404	370	56 698	2 574	3 762
6	Unterfranken	i	428 194	3 603	168 863	999	140 371	3 277	24 216
		w	189 201	1 194	39 953	148	35 616	632	3 557
7	Schwaben	i	559 068	4 209	231 576	1 102	192 369	3 874	34 231
		w	250 152	1 550	56 819	132	50 766	883	5 038
	Bayern...	i	4 225 743	27 814	1 545 122	9 563	1 289 147	35 854	210 558
		w	1 915 605	9 817	400 329	1 573	358 277	8 062	32 417
	Landkreise	i	2 357 586	22 612	1 001 291	9 194	818 298	13 244	160 555
		w	1 043 933	8 007	263 210	1 504	234 215	2 382	25 109
	Kreisfreie Städte	i	1 868 157	5 202	543 831	369	470 849	22 610	50 003
		w	871 672	1 810	137 119	69	124 062	5 680	7 308
Regierungsbezirk									
Kreisfreie Städte									
161	Ingolstadt, Stadt	i	73 832	263	41 950	38	40 295	205	1 412
		w	26 160	95	7 357	6	7 118	32	201
162	München, Landeshauptstadt	i	663 405	1 593	149 417	27	129 932	4 533	14 925
		w	314 873	445	39 881	6	36 349	1 095	2 431
163	Rosenheim, Stadt	i	27 983	76	7 958	•	6 382	•	1 283
		w	14 089	28	2 184	•	1 953	•	162
Landkreise									
171	Altötting	i	36 949	162	19 400	66	16 489	230	2 615
		w	13 718	67	3 403	4	2 970	46	383
172	Berchtesgadener Land	i	27 054	190	7 951	394	5 597	210	1 750
		w	13 340	84	2 114	62	1 749	42	261
173	Bad Tölz-Wolfratshausen	i	29 649	315	9 956	25	7 784	176	1 971
		w	14 541	110	2 784	7	2 449	21	307
174	Dachau	i	27 468	236	8 660	25	6 009	467	2 159
		w	13 215	81	2 291	•	1 846	85	•
175	Ebersberg	i	29 324	473	8 098	61	6 441	51	1 545
		w	13 200	169	2 020	9	1 756	10	245
176	Eichstätt	i	25 553	179	10 283	811	6 994	194	2 284
		w	11 965	82	2 877	143	2 335	24	375
177	Erding	i	25 563	301	6 548	30	4 200	260	2 058
		w	12 093	115	1 639	4	1 244	52	339
178	Freising	i	67 869	913	16 582	166	13 445	285	2 686
		w	29 240	435	4 408	9	3 909	58	432
179	Fürstenfeldbruck	i	36 082	292	10 200	64	6 669	153	3 314
		w	17 795	94	2 854	9	2 249	50	546
180	Garmisch-Partenkirchen	i	22 318	171	4 116	14	2 830	229	1 043
		w	12 188	68	1 144	3	889	37	215
181	Landsberg am Lech	i	25 930	340	9 597	•	7 630	•	1 709
		w	12 059	123	2 470	•	2 117	•	•
182	Miesbach	i	25 381	316	7 306	9	5 757	96	1 444
		w	13 094	120	2 207	•	1 913	•	264
183	Mühldorf a.Inn	i	28 442	220	13 039	38	10 684	311	2 006
		w	12 895	93	3 371	3	2 970	63	335
184	München	i	162 720	958	38 674	416	31 646	253	6 359
		w	65 750	229	10 291	94	9 013	27	1 157
185	Neuburg-Schrobenhausen	i	23 869	252	11 169	81	8 020	165	2 903
		w	10 495	94	2 740	18	2 263	43	416
186	Pfaffenhofen a.d.Ilm	i	26 954	355	10 972	68	8 587	454	1 863
		w	11 322	141	2 737	11	2 373	53	300

und Landkreisen Bayerns am 31.03.2006 nach Wirtschaftsabschnitten sowie nach Geschlecht

Wirtschaftsabschnitt ¹⁾									Schl.- Nr.
Handel, Gastge- werbe und Verkehr	davon			Sonstige Dienst- leistungen	davon				
	Handel	Gast- gewerbe	Verkehr- und Nachrichten- übermittlung		Kredit- und Versiche- rungsge- werbe	Grundstücks-, Wohnungswesen, Vermietung bewegl. Sachen usw.	Öffent- liche Ver- waltung u.ä.	Öffentliche und private Dienstlei- stungen (o. öffentl. Verwaltung)	
Regierungsbezirken									
376 087	237 130	59 113	79 844	719 191	90 288	246 228	81 661	301 014	1
175 887	119 759	30 443	25 685	419 879	49 017	110 729	45 107	215 026	
75 022	50 312	11 216	13 494	117 641	11 275	25 166	18 740	62 460	2
38 528	27 248	7 477	3 803	79 493	6 595	12 856	10 394	49 648	
73 724	51 020	7 914	14 790	120 983	10 527	27 860	21 583	61 013	3
36 473	27 820	5 070	3 583	77 329	5 709	13 542	10 554	47 524	
74 871	52 004	7 683	15 184	122 070	14 854	24 818	18 638	63 760	4
36 813	27 916	4 888	4 009	80 770	8 484	13 061	9 947	49 278	
139 093	90 343	14 757	33 993	254 662	26 433	87 030	33 112	108 087	5
63 935	46 103	8 429	9 403	156 312	15 008	40 438	19 160	81 706	
98 935	66 685	10 515	21 735	156 772	13 172	37 807	25 615	80 178	6
47 204	34 840	6 455	5 909	100 836	7 777	18 069	13 266	61 724	
131 502	88 697	17 602	25 203	191 693	17 871	46 732	27 441	99 649	7
64 558	46 428	10 736	7 394	127 193	10 746	23 236	15 494	77 717	
969 234	636 191	128 800	204 243	1 683 012	184 420	495 641	226 790	776 161	
463 398	330 114	73 498	59 786	1 041 812	103 336	231 931	123 922	582 623	
563 315	373 343	76 255	113 717	770 034	72 136	189 582	110 410	397 906	
270 903	193 623	46 461	30 819	501 669	41 936	90 695	57 137	311 901	
405 919	262 848	52 545	90 526	912 978	112 284	306 059	116 380	378 255	
192 495	136 491	27 037	28 967	540 143	61 400	141 236	66 785	270 722	
Oberbayern									
10 095	7 079	1 332	1 684	21 523	1 572	7 382	2 719	9 850	161
5 477	4 119	796	562	13 230	914	3 252	1 541	7 523	
137 087	85 106	25 826	26 155	375 223	57 547	140 226	37 571	139 879	162
64 463	43 593	11 785	9 085	210 036	30 583	63 757	21 319	94 377	
6 988	5 355	663	970	12 960	1 405	3 724	2 464	5 367	163
3 400	2 763	360	277	8 476	781	2 074	1 562	4 059	
5 618	3 892	747	979	11 769	925	4 068	1 204	5 572	171
3 069	2 311	493	265	7 179	566	1 500	685	4 428	
7 908	4 507	1 908	1 493	11 002	893	1 564	1 816	6 729	172
3 878	2 461	1 141	276	7 261	499	867	873	5 022	
8 039	5 484	1 473	1 082	11 327	1 058	2 628	1 291	6 350	173
4 102	2 897	847	358	7 538	652	1 392	801	4 693	
7 066	4 948	671	1 447	11 502	1 089	3 136	1 558	5 719	174
3 271	2 617	347	307	7 568	652	1 489	863	4 564	
10 430	8 213	1 116	1 101	10 311	857	3 077	1 332	5 045	175
4 313	3 549	579	185	6 691	516	1 409	783	3 983	
5 653	3 904	747	1 002	9 435	783	2 303	1 259	5 090	176
2 867	2 141	493	233	6 137	445	883	714	4 095	
7 564	4 294	886	2 384	11 143	1 086	2 406	2 296	5 355	177
3 421	2 265	485	671	6 916	629	997	1 016	4 274	
32 175	9 174	3 443	19 558	18 193	1 217	7 619	2 129	7 228	178
13 823	4 625	1 747	7 451	10 569	750	3 256	1 310	5 253	
10 923	8 774	899	1 250	14 651	1 508	4 045	2 574	6 524	179
5 181	4 347	487	347	9 659	957	1 882	1 557	5 263	
7 285	3 070	3 245	970	10 746	726	1 345	1 924	6 751	180
3 910	1 918	1 753	239	7 066	419	826	899	4 922	
5 334	4 008	794	532	10 656	846	2 343	2 543	4 924	181
2 661	2 014	506	141	6 804	522	1 312	1 094	3 876	
7 606	4 006	2 600	1 000	10 149	757	2 681	1 228	5 483	182
3 947	2 251	1 456	240	6 820	458	1 563	709	4 090	
6 219	4 559	387	1 273	8 962	898	1 262	1 118	5 684	183
2 963	2 434	235	294	6 467	544	704	712	4 507	
46 235	35 054	4 596	6 585	76 835	9 653	39 012	4 580	23 590	184
18 955	14 662	2 361	1 932	36 267	4 701	14 781	2 471	14 314	
4 870	3 301	349	1 220	7 575	924	1 112	1 444	4 095	185
2 370	1 810	230	330	5 288	514	667	782	3 325	
6 915	4 550	426	1 939	8 711	931	1 744	1 820	4 216	186
2 875	2 189	260	426	5 569	576	844	991	3 158	

noch: 9. Sozialversicherungspflichtig Beschäftigte*) am Arbeitsort in den kreisfreien Städten

Schl.- Nr.	Regionale Gliederung (i = insgesamt, w = weiblich)	ins- gesamt ²⁾	darunter im						
			Land- und Forstwirt- schaft; Fischerei	Produ- zierendes Gewerbe	davon				
					Bergbau	Verarbei- tendes Gewerbe	Energie- und Wasser- versorgung	Bau- gewerbe	
187	Rosenheim	i	59 073	712	21 197	179	17 083	290	3 645
		w	28 358	248	5 524	27	4 873	47	577
188	Starnberg	i	35 074	338	10 496	•	8 708	•	1 745
		w	16 885	115	3 222	•	2 937	•	277
189	Traunstein	i	50 224	465	21 917	88	18 069	239	3 521
		w	23 032	178	5 845	11	5 235	49	550
190	Weilheim-Schongau	i	36 997	343	17 281	100	14 782	243	2 156
		w	17 370	136	5 084	10	4 707	35	332
1	Reg.-Bez. Oberbayern	i	1 567 713	9 463	462 767	2 740	384 033	9 598	66 396
		w	717 677	3 350	118 447	448	105 217	2 005	10 777
									Regierungsbezirk
	Kreisfreie Städte								
261	Landshut, Stadt	i	29 629	59	7 321	•	5 947	•	651
		w	16 467	19	2 416	-	1 985	•	•
262	Passau, Stadt	i	29 598	25	8 370	•	6 391	•	1 618
		w	14 223	19	1 286	•	1 021	•	•
263	Straubing, Stadt	i	23 281	138	6 341	-	5 533	172	636
		w	11 862	75	1 897	-	1 761	41	95
	Landkreise								
271	Deggendorf	i	36 223	210	15 847	94	12 021	227	3 505
		w	15 774	86	3 629	15	3 058	47	509
272	Freyung-Grafenau	i	17 203	103	7 403	21	5 902	46	1 434
		w	8 183	28	2 005	•	1 783	•	209
273	Kelheim	i	29 340	554	12 988	206	10 387	71	2 324
		w	12 980	176	2 857	32	2 492	21	312
274	Landshut	i	33 544	505	16 377	124	12 404	845	3 004
		w	13 264	139	4 026	23	3 498	104	401
275	Passau	i	43 552	391	19 233	351	15 825	260	2 797
		w	19 758	121	4 469	66	3 942	32	429
276	Regen	i	19 962	164	8 969	40	7 620	149	1 160
		w	9 759	78	2 719	5	2 517	28	169
277	Rottal-Inn	i	29 664	273	12 781	-	8 494	245	4 042
		w	14 014	109	3 531	-	2 805	41	685
278	Straubing-Bogen	i	17 294	351	8 933	52	7 116	57	1 708
		w	7 497	118	2 399	6	2 124	13	256
279	Dingolfing-Landau	i	41 700	257	30 701	26	28 771	106	1 798
		w	12 739	108	6 171	5	5 793	26	347
2	Reg.-Bez. Niederbayern	i	350 990	3 030	155 264	922	126 411	3 254	24 677
		w	156 520	1 076	37 405	155	32 779	757	3 714
									Regierungsbezirk
	Kreisfreie Städte								
361	Amberg, Stadt	i	21 468	65	9 575	•	8 794	•	683
		w	10 467	16	3 027	-	2 930	•	•
362	Regensburg, Stadt	i	92 398	64	33 977	•	30 683	•	2 068
		w	41 106	37	7 812	•	7 120	•	299
363	Weiden i.d.OPf., Stadt	i	22 411	60	5 440	-	4 524	221	695
		w	11 963	38	1 675	-	1 535	39	101
	Landkreise								
371	Amberg-Sulzbach	i	21 788	161	10 399	947	7 889	44	1 519
		w	9 687	45	2 940	124	2 555	6	255
372	Cham	i	37 538	312	18 473	36	14 610	56	3 771
		w	17 063	99	5 837	7	5 252	10	568
373	Neumarkt i.d.OPf.	i	35 335	172	16 339	137	10 751	223	5 228
		w	15 354	55	4 380	12	3 483	28	857
374	Neustadt a.d.Waldnaab	i	22 628	214	11 699	74	10 300	50	1 275
		w	8 968	80	2 792	11	2 574	3	204
375	Regensburg	i	32 201	443	13 648	16	11 097	122	2 413
		w	13 271	159	2 865	•	2 483	32	•
376	Schwandorf	i	42 471	354	20 124	127	17 702	320	1 975
		w	17 730	109	4 904	11	4 494	48	351
377	Tirschenreuth	i	18 069	162	9 890	262	8 120	43	1 465
		w	7 535	66	2 403	39	2 156	4	204
3	Reg.-Bez. Oberpfalz	i	346 307	2 007	149 564	1 722	124 470	2 280	21 092
		w	153 144	704	38 635	226	34 582	567	3 260

und Landkreisen Bayerns am 31.03.2006 nach Wirtschaftsabschnitten sowie nach Geschlecht

Wirtschaftsabschnitt ¹⁾										Schl.- Nr.
Handel, Gastge- werbe und Verkehr	davon			Sonstige Dienst- leistungen	davon					
	Handel	Gast- gewerbe	Verkehr- und Nachrichten- übermittlung		Kredit- und Versiche- rungsge- werbe	Grundstücks-, Wohnungswesen, Vermietung bewegl. Sachen usw.	Öffent- liche Ver- waltung u.ä.	Öffentliche und private Dienstlei- stungen (o. öffentl. Verwaltung)		
15 235	9 165	2 381	3 689	21 918	1 606	3 841	2 103	14 368	187	
7 112	4 744	1 406	962	15 467	966	2 147	1 133	11 221		
7 673	5 064	1 272	1 337	16 558	1 084	5 395	2 422	7 657	188	
3 851	2 737	601	513	9 691	654	2 139	1 002	5 896		
11 756	8 054	2 347	1 355	16 084	1 542	3 106	2 488	8 948	189	
5 990	4 141	1 475	374	11 019	885	1 763	1 364	7 007		
7 413	5 569	1 005	839	11 958	1 381	2 209	1 778	6 590	190	
3 988	3 171	600	217	8 161	834	1 225	926	5 176		
376 087	237 130	59 113	79 844	719 191	90 288	246 228	81 661	301 014	1	
175 887	119 759	30 443	25 685	419 879	49 017	110 729	45 107	215 026		
Niederbayern										
5 983	4 382	693	908	16 265	1 328	3 742	3 918	7 277	261	
3 277	2 475	391	411	10 754	753	1 749	2 487	5 765		
7 251	5 224	857	1 170	13 951	1 239	2 781	1 837	8 094	262	
3 737	2 801	519	417	9 181	638	1 504	1 021	6 018		
7 426	4 838	482	2 106	9 376	816	2 216	1 203	5 141	263	
3 622	2 569	312	741	6 268	494	1 103	687	3 984		
7 748	5 700	682	1 366	12 406	1 060	2 461	1 947	6 938	271	
3 785	2 982	456	347	8 265	625	1 195	1 031	5 414		
3 966	2 373	859	734	5 731	559	649	963	3 560	272	
2 174	1 426	585	163	3 976	312	405	438	2 821		
6 717	4 661	972	1 084	9 080	947	1 677	1 309	5 147	273	
3 491	2 513	684	294	6 455	555	1 049	737	4 114		
7 017	5 078	550	1 389	9 637	842	3 682	1 151	3 962	274	
3 236	2 566	357	313	5 860	542	1 518	704	3 096		
10 796	6 429	2 901	1 466	13 131	1 252	2 000	1 400	8 479	275	
5 752	3 381	1 982	389	9 416	792	1 183	620	6 821		
4 167	2 202	1 386	579	6 658	630	1 624	1 183	3 221	276	
2 333	1 269	924	140	4 627	346	1 047	602	2 632		
6 855	5 016	934	905	9 753	1 159	1 808	1 636	5 150	277	
3 652	2 798	647	207	6 721	687	907	878	4 249		
2 782	1 485	567	730	5 225	527	867	1 153	2 678	278	
1 367	823	377	167	3 612	293	415	592	2 312		
4 314	2 924	333	1 057	6 428	916	1 659	1 040	2 813	279	
2 102	1 645	243	214	4 358	558	781	597	2 422		
75 022	50 312	11 216	13 494	117 641	11 275	25 166	18 740	62 460	2	
38 528	27 248	7 477	3 803	79 493	6 595	12 856	10 394	49 648		
Oberpfalz										
3 829	2 986	413	430	7 999	735	1 359	1 967	3 938	361	
2 050	1 676	249	125	5 374	468	642	1 141	3 123		
18 614	11 645	2 343	4 626	39 742	3 170	11 702	6 018	18 852	362	
8 869	6 203	1 386	1 280	24 388	1 685	5 848	3 335	13 520		
8 350	7 224	401	725	8 559	956	1 962	1 256	4 385	363	
4 514	3 977	254	283	5 736	479	1 097	695	3 465		
4 210	2 786	467	957	7 018	595	798	1 962	3 663	371	
2 015	1 467	274	274	4 687	343	480	795	3 069		
7 630	5 052	1 387	1 191	11 117	907	2 209	1 768	6 233	372	
3 931	2 721	955	255	7 196	411	951	806	5 028		
7 308	4 998	772	1 538	11 516	1 139	2 376	2 257	5 744	373	
3 447	2 685	516	246	7 472	633	1 273	895	4 671		
2 923	2 031	265	627	7 788	667	880	2 445	3 796	374	
1 489	1 196	184	109	4 606	340	369	855	3 042		
8 932	5 474	774	2 684	9 178	704	2 754	1 137	4 583	375	
4 173	2 978	514	681	6 074	409	1 165	639	3 861		
8 897	6 616	715	1 566	13 092	1 167	3 176	1 946	6 803	376	
4 339	3 614	474	251	8 377	703	1 365	997	5 312		
3 031	2 208	377	446	4 974	487	644	827	3 016	377	
1 646	1 303	264	79	3 419	238	352	396	2 433		
73 724	51 020	7 914	14 790	120 983	10 527	27 860	21 583	61 013	3	
36 473	27 820	5 070	3 583	77 329	5 709	13 542	10 554	47 524		

noch: 9. Sozialversicherungspflichtig Beschäftigte*) am Arbeitsort in den kreisfreien Städten

Schl.- Nr.	Regionale Gliederung (i = insgesamt, w = weiblich)	ins- gesamt ²⁾	darunter im						
			Land- und Forstwirt- schaft; Fischerei	Produ- zierendes Gewerbe	davon				
					Bergbau	Verarbei- tendes Gewerbe	Energie- und Wasser- versorgung	Bau- gewerbe	
Regierungsbezirk									
Kreisfreie Städte									
461	Bamberg, Stadt	i	46 110	228	18 129	-	16 054	694	1 381
		w	21 215	84	5 258	-	4 999	97	162
462	Bayreuth, Stadt	i	36 892	60	9 717	•	6 785	•	1 920
		w	18 940	26	3 214	•	2 723	•	246
463	Coburg, Stadt	i	28 097	60	9 524	-	8 741	•	•
		w	13 622	20	2 174	-	2 035	•	•
464	Hof, Stadt	i	22 191	56	6 025	•	5 195	•	613
		w	11 477	35	2 023	•	1 879	•	87
Landkreise									
471	Bamberg	i	25 747	342	11 986	86	9 447	25	2 428
		w	10 561	130	2 562	•	2 263	•	288
472	Bayreuth	i	19 805	203	9 154	21	7 382	8	1 743
		w	8 546	81	2 456	•	2 235	•	219
473	Coburg	i	25 106	136	15 419	137	13 991	100	1 191
		w	11 165	53	5 368	42	5 099	31	196
474	Forchheim	i	21 591	338	8 824	•	7 584	•	1 118
		w	10 343	96	2 392	•	2 193	•	170
475	Hof	i	29 729	166	16 059	58	14 496	238	1 267
		w	13 587	60	5 485	9	5 221	42	213
476	Kronach	i	23 540	155	13 460	60	12 329	176	895
		w	10 685	52	4 608	5	4 425	35	143
477	Kulmbach	i	22 647	88	10 450	106	8 784	53	1 507
		w	10 394	23	3 011	6	2 734	10	261
478	Lichtenfels	i	24 206	119	10 120	50	8 944	26	1 100
		w	11 784	56	2 937	5	2 788	5	139
479	Wunsiedel i.Fichtelgebirge	i	24 758	104	12 388	121	11 411	171	685
		w	11 747	39	4 178	7	4 025	36	110
4	Reg.-Bez. Oberfranken	i	350 419	2 055	151 255	666	131 143	3 120	16 326
		w	164 066	755	45 666	94	42 619	644	2 309
Regierungsbezirk									
Kreisfreie Städte									
561	Ansbach, Stadt	i	22 823	178	7 081	-	6 591	•	•
		w	11 317	66	2 073	-	1 986	•	•
562	Erlangen, Stadt	i	72 951	122	34 642	•	27 161	5 976	•
		w	31 717	57	9 408	•	7 780	1 427	•
563	Fürth, Stadt	i	38 436	215	11 673	•	10 061	•	1 337
		w	18 647	99	3 432	-	3 148	•	•
564	Nürnberg, Stadt	i	254 665	895	65 565	26	55 634	3 127	6 778
		w	114 171	257	16 632	4	14 819	780	1 029
565	Schwabach, Stadt	i	12 115	103	4 878	•	4 292	•	505
		w	5 959	34	1 570	•	1 465	•	81
Landkreise									
571	Ansbach	i	47 036	456	23 284	80	19 516	130	3 558
		w	21 817	130	7 039	10	6 457	36	536
572	Erlangen-Höchstadt	i	35 289	258	19 446	226	17 993	65	1 162
		w	15 318	100	5 838	35	5 593	18	192
573	Fürth	i	18 893	179	7 689	•	6 337	•	1 233
		w	9 512	78	2 751	-	2 472	•	•
574	Nürnberger Land	i	43 373	129	18 899	484	16 353	216	1 846
		w	20 361	51	5 752	237	5 117	68	330
575	Neustadt a.d.Aisch-Bad Windsheim ..	i	23 683	427	9 444	•	7 552	•	1 686
		w	11 403	148	2 648	-	2 355	•	•
576	Roth	i	28 124	253	11 544	68	8 915	62	2 499
		w	12 956	92	3 252	12	2 782	22	436
577	Weißenburg-Gunzenhausen	i	25 664	232	11 688	458	9 945	127	1 158
		w	11 667	76	3 009	67	2 724	41	177
5	Reg.-Bez. Mittelfranken	i	623 052	3 447	225 833	1 412	190 350	10 451	23 620
		w	284 845	1 188	63 404	370	56 698	2 574	3 762
Regierungsbezirk									
Kreisfreie Städte									
661	Aschaffenburg, Stadt	i	40 745	90	11 720	•	10 067	•	1 394
		w	18 069	34	2 442	-	2 194	•	•

und Landkreisen Bayerns am 31.03.2006 nach Wirtschaftsabschnitten sowie nach Geschlecht

Wirtschaftsabschnitt ¹⁾									Schl.- Nr.
Handel, Gastge- werbe und Verkehr	davon			Sonstige Dienst- leistungen	davon				
	Handel	Gast- gewerbe	Verkehr- und Nachrichten- übermittlung		Kredit- und Versiche- rungsge- werbe	Grundstücks-, Wohnungswesen, Vermietung bewegl. Sachen usw.	Öffent- liche Ver- waltung u.ä.	Öffentliche und private Dienstleis- tungen (o. öffentl. Verwaltung)	
Oberfranken									
9 115	5 858	996	2 261	18 638	1 166	4 911	3 333	9 228	461
4 265	2 971	591	703	11 608	645	2 251	1 908	6 804	
7 267	5 580	721	966	19 739	1 546	4 389	3 788	10 016	462
3 785	3 015	419	351	11 875	717	2 115	1 966	7 077	
4 403	3 113	552	738	14 110	5 317	2 444	1 330	5 019	463
2 321	1 695	355	271	9 107	3 023	1 378	856	3 850	
5 957	3 855	428	1 674	10 152	1 437	2 212	1 678	4 825	464
2 683	1 987	286	410	6 735	921	1 409	966	3 439	
6 706	4 695	729	1 282	6 712	608	1 447	971	3 686	471
3 061	2 320	475	266	4 808	349	775	494	3 190	
4 997	3 307	619	1 071	5 449	417	1 131	868	3 033	472
2 392	1 716	420	256	3 616	262	434	397	2 523	
4 957	3 542	449	966	4 555	273	857	608	2 817	473
2 638	2 120	314	204	3 093	176	478	330	2 109	
5 224	3 382	528	1 314	7 205	850	1 251	1 211	3 893	474
2 689	1 956	321	412	5 166	498	719	650	3 299	
6 433	3 988	680	1 765	7 071	636	847	830	4 758	475
2 967	2 076	436	455	5 075	377	524	330	3 844	
3 581	2 517	348	716	6 335	638	1 648	822	3 227	476
1 756	1 397	224	135	4 265	379	870	405	2 611	
4 567	3 070	588	909	7 541	671	1 491	989	4 390	477
2 141	1 593	368	180	5 218	385	766	550	3 517	
6 917	5 490	534	893	7 049	614	967	758	4 710	478
3 774	3 220	367	187	5 017	373	605	342	3 697	
4 747	3 607	511	629	7 514	681	1 223	1 452	4 158	479
2 341	1 850	312	179	5 187	379	737	753	3 318	
74 871	52 004	7 683	15 184	122 070	14 854	24 818	18 638	63 760	4
36 813	27 916	4 888	4 009	80 770	8 484	13 061	9 947	49 278	
Mittelfranken									
4 634	3 489	361	784	10 930	696	2 847	2 388	4 999	561
2 329	1 857	243	229	6 849	396	1 277	1 381	3 795	
8 148	5 754	1 235	1 159	30 039	1 455	9 773	2 196	16 615	562
4 203	3 215	623	365	18 049	809	4 174	1 390	11 676	
10 866	8 431	918	1 517	15 682	775	6 418	2 044	6 445	563
5 368	4 534	442	392	9 748	465	2 962	1 247	5 074	
65 627	36 793	6 560	22 274	122 572	16 865	52 633	16 021	37 053	564
27 977	17 943	3 565	6 469	69 304	9 353	23 701	9 478	26 772	
2 782	2 248	241	293	4 352	322	1 208	619	2 203	565
1 337	1 099	136	102	3 018	191	679	390	1 758	
9 547	6 658	1 346	1 543	13 745	1 342	1 782	1 542	9 079	571
4 726	3 496	896	334	9 921	798	981	767	7 375	
6 556	4 717	785	1 054	9 029	760	2 601	1 079	4 589	572
3 354	2 670	472	212	6 026	456	1 145	619	3 806	
4 355	3 490	342	523	6 670	639	1 774	1 184	3 073	573
2 165	1 833	205	127	4 518	423	870	671	2 554	
9 752	7 096	910	1 746	14 593	934	3 374	1 770	8 515	574
4 368	3 459	523	386	10 190	557	1 874	1 070	6 689	
5 088	3 450	617	1 021	8 721	828	2 078	1 142	4 673	575
2 436	1 674	428	334	6 169	456	1 340	554	3 819	
6 964	4 964	781	1 219	9 361	1 059	1 451	1 690	5 161	576
3 294	2 555	491	248	6 317	642	819	802	4 054	
4 774	3 253	661	860	8 968	758	1 091	1 437	5 682	577
2 378	1 768	405	205	6 203	462	616	791	4 334	
139 093	90 343	14 757	33 993	254 662	26 433	87 030	33 112	108 087	5
63 935	46 103	8 429	9 403	156 312	15 008	40 438	19 160	81 706	
Unterfranken									
13 289	6 602	692	5 995	15 639	1 230	5 309	2 609	6 491	661
6 026	3 510	424	2 092	9 561	769	2 342	1 354	5 096	

noch: 9. Sozialversicherungspflichtig Beschäftigte*) am Arbeitsort in den kreisfreien Städten

Schl.-Nr.	Regionale Gliederung (i = insgesamt, w = weiblich)	insgesamt ²⁾	darunter im					
			Land- und Forstwirtschaft; Fischerei	Produzierendes Gewerbe	davon			
					Bergbau	Verarbeitendes Gewerbe	Energie- und Wasserversorgung	Baugewerbe
662	Schweinfurt, Stadt	i 48 063	29	23 839	•	21 941	•	1 349
	w	16 897	15	3 237	•	2 983	•	134
663	Würzburg, Stadt	i 73 164	236	12 655	-	10 178	689	1 788
	w	37 970	73	3 338	-	3 009	116	213
Landkreise								
671	Aschaffenburg	i 43 366	457	20 630	541	16 963	200	2 926
	w	17 963	145	5 409	75	4 838	51	445
672	Bad Kissingen	i 28 761	291	9 289	20	6 121	164	2 984
	w	14 126	79	2 150	-	1 788	41	321
673	Rhön-Grabfeld	i 25 558	230	11 519	60	9 700	227	1 532
	w	11 636	69	2 681	10	2 380	59	232
674	Haßberge	i 22 159	231	12 194	16	10 800	63	1 315
	w	9 244	69	3 150	•	2 933	•	202
675	Kitzingen	i 25 126	554	10 498	119	9 078	127	1 174
	w	11 195	206	2 660	14	2 448	23	175
676	Miltenberg	i 34 087	333	17 798	30	15 452	165	2 151
	w	14 656	109	5 116	9	4 793	22	292
677	Main-Spessart	i 39 153	341	22 767	44	18 726	162	3 835
	w	15 781	118	5 692	6	4 830	21	835
678	Schweinfurt	i 18 852	341	5 812	•	3 671	•	1 592
	w	8 432	142	1 559	•	1 248	•	217
679	Würzburg	i 29 160	470	10 142	129	7 674	163	2 176
	w	13 232	135	2 519	27	2 172	12	308
6	Reg.-Bez. Unterfranken	i 428 194	3 603	168 863	999	140 371	3 277	24 216
	w	189 201	1 194	39 953	148	35 616	632	3 557
Regierungsbezirk								
Kreisfreie Städte								
761	Augsburg, Stadt	i 119 832	238	36 588	59	31 538	1 105	3 886
	w	56 928	93	8 853	13	7 851	394	595
762	Kaufbeuren, Stadt	i 14 158	133	3 844	-	3 073	132	639
	w	7 797	73	1 305	-	1 209	24	72
763	Kempten (Allgäu), Stadt	i 30 103	61	7 691	-	6 759	380	552
	w	14 779	37	1 923	-	1 714	116	93
764	Memmingen, Stadt	i 23 807	155	9 911	-	8 298	•	•
	w	10 957	35	2 702	-	2 496	•	•
Landkreise								
771	Aichach-Friedberg	i 26 660	328	10 949	27	8 615	39	2 268
	w	12 664	119	3 764	•	3 381	•	373
772	Augsburg	i 51 801	433	23 437	131	19 205	245	3 856
	w	22 091	166	5 548	25	4 852	21	650
773	Dillingen a.d.Donau	i 25 188	356	11 997	187	9 931	115	1 764
	w	11 646	140	3 143	23	2 831	21	268
774	Günzburg	i 38 979	274	17 226	•	13 126	•	3 203
	w	17 100	100	3 815	•	3 329	•	382
775	Neu-Ulm	i 49 384	295	22 498	86	20 290	33	2 089
	w	19 346	112	4 766	•	4 447	•	305
776	Lindau (Bodensee)	i 23 866	228	11 818	•	10 148	•	•
	w	10 777	86	3 278	•	3 045	•	•
777	Ostallgäu	i 35 228	340	17 477	82	13 933	186	3 276
	w	14 905	123	3 668	6	3 150	26	486
778	Unterallgäu	i 35 715	479	18 545	112	13 989	39	4 405
	w	14 071	156	3 668	14	3 067	10	577
779	Donau-Ries	i 45 821	550	23 946	133	21 174	203	2 436
	w	18 992	184	6 353	16	5 894	32	411
780	Oberallgäu	i 38 526	339	15 649	221	12 290	219	2 919
	w	18 099	126	4 033	16	3 500	41	476
7	Reg.-Bez. Schwaben	i 559 068	4 209	231 576	1 102	192 369	3 874	34 231
	w	250 152	1 550	56 819	132	50 766	883	5 038
	Bayern... i	4 225 743	27 814	1 545 122	9 563	1 289 147	35 854	210 558
	w	1 915 605	9 817	400 329	1 573	358 277	8 062	32 417

*) Auswertungen aus der Beschäftigtenstatistik der Bundesagentur für Arbeit; vorläufige Ergebnisse, Stand: September 2006.

1) Klassifikation der Wirtschaftszweige, Ausgabe 2003 (WZ 2003) - siehe Anhang.

2) Einschl. Fälle ohne Angabe zur wirtschaftlichen Gliederung.

und Landkreisen Bayerns am 31.03.2006 nach Wirtschaftsabschnitten sowie nach Geschlecht

Wirtschaftsabschnitt ¹⁾										Schl.- Nr.
Handel, Gastge- werbe und Verkehr	davon			Sonstige Dienst- leistungen	davon					
	Handel	Gast- gewerbe	Verkehr- und Nachrichten- übermittlung		Kredit- und Versiche- rungsge- werbe	Grundstücks-, Wohnungswesen, Vermietung bewegl. Sachen usw.	Öffent- liche Ver- waltung u.ä.	Öffentliche und private Dienstlei- stungen (o. öffentl. Verwaltung)		
7 595	5 722	766	1 107	16 600	1 567	5 076	3 356	6 601	662	
3 745	2 976	476	293	9 900	1 097	2 108	1 694	5 001		
17 957	12 387	2 237	3 333	42 314	3 128	9 291	7 031	22 864	663	
8 286	6 091	1 225	970	26 272	1 571	4 307	4 035	16 359		
11 035	8 243	1 078	1 714	11 242	975	4 415	1 494	4 358	671	
5 414	4 383	643	388	6 993	626	2 018	833	3 516		
6 125	3 414	1 489	1 222	13 053	961	1 861	2 614	7 617	672	
3 222	1 994	976	252	8 673	543	1 210	969	5 951		
4 956	3 402	649	905	8 853	661	1 386	1 043	5 763	673	
2 460	1 798	424	238	6 426	408	936	577	4 505		
3 878	2 774	320	784	5 856	644	953	785	3 474	674	
1 865	1 426	216	223	4 160	374	580	363	2 843		
6 109	4 037	926	1 146	7 964	632	1 199	1 601	4 532	675	
2 948	2 092	593	263	5 380	375	698	839	3 468		
6 292	4 610	630	1 052	9 662	1 123	2 711	1 340	4 488	676	
3 154	2 490	391	273	6 276	689	1 118	751	3 718		
6 144	4 379	794	971	9 899	967	1 689	1 475	5 768	677	
3 118	2 375	507	236	6 852	587	939	755	4 571		
5 755	3 725	279	1 751	6 943	538	1 476	696	4 233	678	
2 135	1 626	187	322	4 596	320	527	338	3 411		
9 800	7 390	655	1 755	8 747	746	2 441	1 571	3 989	679	
4 831	4 079	393	359	5 747	418	1 286	758	3 285		
98 935	66 685	10 515	21 735	156 772	13 172	37 807	25 615	80 178	6	
47 204	34 840	6 455	5 909	100 836	7 777	18 069	13 266	61 724		
Schwaben										
24 770	16 297	2 630	5 843	58 230	5 331	16 681	7 148	29 070	761	
11 776	8 361	1 475	1 940	36 203	3 131	7 432	4 258	21 382		
3 429	2 678	238	513	6 752	533	1 017	1 171	4 031	762	
1 909	1 609	138	162	4 510	327	626	492	3 065		
8 913	5 904	631	2 378	13 435	1 380	4 017	1 709	6 329	763	
4 326	3 140	373	813	8 491	747	2 001	1 009	4 734		
5 544	4 298	329	917	8 196	768	2 739	1 006	3 683	764	
2 750	2 312	214	224	5 470	443	1 448	573	3 006		
7 646	5 792	664	1 190	7 730	748	2 053	1 273	3 656	771	
3 445	2 749	396	300	5 334	480	936	855	3 063		
13 136	8 264	1 010	3 862	14 763	1 360	4 055	2 167	7 181	772	
6 064	4 326	606	1 132	10 300	918	2 321	980	6 081		
5 317	4 316	350	651	7 518	822	1 133	1 109	4 454	773	
2 893	2 545	223	125	5 470	470	594	683	3 723		
7 063	5 065	650	1 348	14 410	1 073	2 590	1 970	8 777	774	
3 494	2 713	401	380	9 687	629	1 215	1 053	6 790		
14 148	10 578	902	2 668	12 442	1 338	3 113	1 783	6 208	775	
5 982	4 633	509	840	8 486	815	1 629	1 062	4 980		
4 515	2 785	1 198	532	7 304	583	1 854	1 051	3 816	776	
2 498	1 639	721	138	4 914	353	993	607	2 961		
8 040	4 918	2 189	933	9 368	960	1 274	1 520	5 614	777	
4 303	2 705	1 372	226	6 811	625	825	826	4 535		
7 158	4 739	1 282	1 137	9 522	843	1 587	1 342	5 750	778	
3 629	2 452	867	310	6 615	511	826	784	4 494		
9 827	7 857	577	1 393	11 491	1 219	2 728	1 971	5 573	779	
4 804	4 125	360	319	7 649	729	1 327	1 155	4 438		
11 996	5 206	4 952	1 838	10 532	913	1 891	2 221	5 507	780	
6 685	3 119	3 081	485	7 253	568	1 063	1 157	4 465		
131 502	88 697	17 602	25 203	191 693	17 871	46 732	27 441	99 649	7	
64 558	46 428	10 736	7 394	127 193	10 746	23 236	15 494	77 717		
969 234	636 191	128 800	204 243	1 683 012	184 420	495 641	226 790	776 161		
463 398	330 114	73 498	59 786	1 041 812	103 336	231 931	123 922	582 623		

10. Sozialversicherungspflichtig Beschäftigte*) am Wohnort in Bayern am 31.03.2006 nach Berufsbereichen,
 -abschnitten und ausgewählten -gruppen sowie beruflicher Ausbildung und nach Geschlecht

Nr. der Klassi- fizie- rung ¹⁾	Berufliche Gliederung	ins- gesamt ²⁾	darunter				ohne abge- schlossene Berufsaus- bildung
			mit abgeschlossener Berufsausbildung			ohne abge- schlossene Berufsaus- bildung	
			zusammen	darunter mit Abschluss an einer			
				Berufsfach-/ Fachschule ³⁾	Fachhoch- schule ⁴⁾		
insgesamt							
01 - 06	Pflanzenbauer/-innen, Tierzüchter/-innen, Fischereiberufe	37 206	22 015	20 353	927	735	9 455
07 - 09	Bergleute, Mineralgewinner/-innen	1 658	1 055	1 048	•	•	441
Fertigungsberufe							
10 - 11	Steinbearbeiter/-innen, Bau- stoffhersteller/-innen	7 591	4 082	4 007	38	37	2 826
12 - 13	Keramiker/-innen, Glasmacher/-innen	13 644	7 119	7 058	36	25	5 871
14 - 15	Chemiearbeiter/-innen, Kunst- stoffverarbeiter/-innen	66 720	37 088	36 783	154	151	26 053
14	dar. Chemiearbeiter/-innen	30 068	18 736	18 511	105	120	9 786
16 - 17	Papierhersteller/-innen, -verarbeiter/ -innen, Drucker/-innen	38 354	24 580	24 389	111	80	10 279
17	dar. Drucker/-innen	21 685	15 497	15 358	88	51	4 128
18	Holzaufbereiter/-innen, Holzwaren- fertiger/-innen und verwandte Berufe	9 404	4 392	4 371	8	13	4 396
19 - 24	Metallerzeuger/-innen, -be- arbeiter/-innen	78 706	56 056	55 871	117	68	18 374
22	dar. Metallverformer/-innen (spanend)	41 978	33 979	33 910	52	17	6 525
25 - 30	Schlosser/-innen, Mechaniker/ -innen und zugeordnete Berufe	283 952	217 422	216 617	627	178	49 277
27	dar. Schlosser/-innen	101 614	80 014	79 814	159	41	15 877
28	Mechaniker/-innen	95 535	71 394	71 154	189	51	18 616
31	Elektriker/-innen	105 377	82 037	81 367	519	151	18 221
32	Montierer/-innen und Metall- berufe, a.n.g.	92 737	54 435	54 234	122	79	33 073
33 - 36	Textil- und Bekleidungsberufe	17 822	9 666	9 561	71	34	6 230
35	dar. Textilverarbeiter/-innen	11 095	6 633	6 596	29	8	3 136
37	Lederhersteller/-innen, Leder- und Fellverarbeiter/-innen	5 141	2 939	2 910	15	14	1 753
39 - 43	Ernährungsberufe	117 870	55 841	55 357	250	234	35 530
41	dar. Speisebereiter/-innen	66 606	25 374	25 184	88	102	20 202
44 - 47	Bauberufe	72 248	49 189	49 021	121	47	15 584
44	dar. Maurer/-innen, Betonbauer/-innen	30 365	23 333	23 276	46	11	5 114
48 - 49	Bau-, Raumausstatter/-innen, Polsterer/Polsterinnen	22 065	14 047	13 996	28	23	5 085
50	Tischler/-innen, Modellbauer/-innen	34 937	27 236	27 097	108	31	4 913
51	Maler/-innen, Lackierer/-innen und verwandte Berufe	29 083	18 695	18 634	48	13	8 020
52	Warenprüfer/-innen, Versand- fertigmacher/-innen	60 832	33 843	32 797	597	449	19 497
53	Hilfsarbeiter/-innen ohne nähere Tätigkeitsangabe	59 190	22 026	21 798	111	117	24 123
54	Maschinen/Maschinistinnen und zugehörige Berufe	25 503	19 405	19 340	45	20	4 381
10 - 54	Zusammen...	1 141 176	740 098	735 208	3 126	1 764	293 486

noch: 10. Sozialversicherungspflichtig Beschäftigte*) am Wohnort in Bayern am 31.03.2006 nach Berufsbereichen, -abschnitten und ausgewählten -gruppen sowie beruflicher Ausbildung und nach Geschlecht

Nr. der Klassifizierung ¹⁾	Berufliche Gliederung	insgesamt ²⁾	darunter				ohne abgeschlossene Berufsausbildung
			mit abgeschlossener Berufsausbildung			ohne abgeschlossene Berufsausbildung	
			zusammen	darunter mit Abschluss an einer			
		Berufsfach-/ Fachschule ³⁾		Fachhochschule ⁴⁾	wissenschaftlichen Hochschule, Universität ⁵⁾		
noch insgesamt							
Technische Berufe							
60 - 61	Ingenieure/Ingenieurinnen, Chemiker/-innen, Physiker/-innen, Mathematiker/-innen	130 046	120 960	22 524	51 647	46 789	3 491
60	dar. Ingenieure/Ingenieurinnen	121 513	112 842	21 799	50 140	40 903	3 357
62 - 63	Techniker/-innen, technische Sonderfachkräfte	193 427	170 477	147 128	14 817	8 532	11 404
62	dar. Techniker/-innen	151 007	135 519	114 595	13 542	7 382	6 351
60 - 63	Zusammen...	323 473	291 437	169 652	66 464	55 321	14 895
Dienstleistungsberufe							
68	Warenkaufleute	336 592	243 560	232 080	5 322	6 158	47 871
69 - 70	Dienstleistungskaufleute und zugehörige Berufe	199 811	166 060	145 164	6 786	14 110	21 027
69	dar. Bank-, Versicherungskaufleute	154 762	134 527	117 313	5 415	11 799	15 607
71 - 74	Verkehrsberufe	281 415	163 603	161 656	1 033	914	60 466
71	dar. Berufe des Landverkehrs	119 298	72 194	71 827	192	175	19 307
75 - 78	Organisations-, Verwaltungs-, Büroberufe	923 886	723 178	606 668	41 376	75 134	94 905
78	dar. Bürofach-, Bürohilfskräfte	654 889	507 718	469 124	15 816	22 778	76 239
79 - 81	Ordnungs-, Sicherheitsberufe	61 553	41 600	35 793	436	5 371	8 517
82 - 83	Schriftwerkschaffende, schriftwerkordnende sowie künstlerische Berufe	41 375	26 468	16 890	2 791	6 787	3 837
84 - 85	Gesundheitsdienstberufe	300 046	243 127	212 078	1 864	29 185	31 669
84	dar. Ärzte/Ärztinnen, Apotheker/-innen	32 445	30 917	2 864	294	27 759	367
86 - 89	Sozial- und Erziehungsberufe, anderweitig nicht genannte geistes- und naturwissenschaftliche Berufe	232 002	200 820	125 117	25 545	50 158	19 033
86	dar. Sozialpflegerische Berufe	151 126	129 320	107 621	17 188	4 511	15 151
87	Lehrer/-innen	46 670	41 324	11 362	5 022	24 940	1 902
90 - 93	Allgemeine Dienstleistungsberufe	239 436	80 928	79 788	547	593	82 442
93	dar. Reinigungsberufe	113 382	24 994	24 804	106	84	50 087
68 - 93	Zusammen...	2 616 116	1 889 344	1 615 234	85 700	188 410	369 767
97 - 99	Sonstige Arbeitskräfte	42 933	11 232	8 715	923	1 594	23 044
	Insgesamt 6)...	4 163 373	2 955 215	2 550 225	157 145	247 845	711 102

*) Auswertungen aus der Beschäftigtenstatistik der Bundesagentur für Arbeit; vorläufige Ergebnisse, Stand: September 2006.

1) Klassifizierung der Berufe, Ausgabe 1975.

2) Einschl. Fälle "mit unbekannter Ausbildung" bzw. "Angabe nicht möglich" oder "ohne Angabe".

3) Einschl. abgeschlossene Lehr- oder Anlernausbildung.

4) Einschl. Ingenieurschulen.

5) Einschl. Lehrerausbildung.

6) Einschl. Fälle ohne Berufsangabe.

noch: 10. Sozialversicherungspflichtig Beschäftigte*) am Wohnort in Bayern am 31.03.2006 nach Berufsbereichen,
-abschnitten und ausgewählten -gruppen sowie beruflicher Ausbildung und nach Geschlecht

Nr. der Klassifizierung ¹⁾	Berufliche Gliederung	insgesamt ²⁾	darunter				ohne abgeschlossene Berufsausbildung
			mit abgeschlossener Berufsausbildung			ohne abgeschlossene Berufsausbildung	
			zusammen	darunter mit Abschluss an einer			
		Berufsfach-/ Fachschule ³⁾		Fachhochschule ⁴⁾	wissenschaftlichen Hochschule, Universität ⁵⁾		
darunter weiblich							
01 - 06	Pflanzenbauerinnen, Tierzüchterinnen, Fischereiberufe	11 851	7 015	6 522	240	253	2 826
07 - 09	Bergleute, Mineralgewinnerinnen	79	43	•	•	-	21
Fertigungsberufe							
10 - 11	Steinbearbeiterinnen, Bau- stoffherstellerinnen	708	357	332	10	15	278
12 - 13	Keramikerinnen, Glasmacherinnen	4 457	1 582	1 569	8	5	2 664
14 - 15	Chemiearbeiterinnen, Kunst- stoffverarbeiterinnen	18 294	7 279	7 190	40	49	9 448
14	dar. Chemiearbeiterinnen	7 767	3 714	3 639	31	44	3 258
16 - 17	Papierherstellerinnen, -ver- arbeiterinnen, Druckerinnen	9 324	4 314	4 245	37	32	3 772
17	dar. Druckerinnen	4 768	2 813	2 757	33	23	1 281
18	Holzaufbereiterinnen, Holzwarenfer- tgerinnen und verwandte Berufe	1 925	649	642	•	•	1 141
19 - 24	Metallerzeugerinnen, -bearbeiterinnen	6 292	2 485	2 466	9	10	3 051
22	dar. Metallverformerinnen (spanend)	1 239	679	•	-	•	492
25 - 30	Schlosserinnen, Mechanike- rinnen und zugeordnete Berufe	14 586	9 079	8 954	99	26	3 387
27	dar. Schlosserinnen	2 368	1 025	1 013	7	5	812
28	Mechanikerinnen	3 115	2 030	2 017	9	4	800
31	Elektrikerinnen	9 112	4 817	4 753	43	21	3 762
32	Montierinnen und Metall- berufe, a.n.g.	31 244	12 844	12 811	17	16	16 343
33 - 36	Textil- und Bekleidungsberufe	12 485	6 868	6 829	27	12	4 224
35	dar. Textilverarbeiterinnen	10 001	5 948	5 924	20	4	2 875
37	Lederherstellerinnen, Leder- und Fellverarbeiterinnen	2 662	1 308	1 296	6	6	1 130
39 - 43	Ernährungsberufe	45 345	16 605	16 469	60	76	18 033
41	dar. Speisenerbereiterinnen	34 384	11 909	11 804	45	60	13 217
44 - 47	Bauberufe	652	309	295	6	8	244
44	dar. Maurerinnen, Betonbauerinnen	145	70	•	•	•	58
48 - 49	Bau-, Raumausstatterinnen, Polsterinnen	3 056	1 776	1 762	4	10	1 036
50	Tischlerinnen, Modellbauerinnen	1 370	719	710	•	•	473
51	Malerinnen, Lackiererinnen und verwandte Berufe	2 637	1 115	1 101	11	3	1 363
52	Warenprüferinnen, Versandfertig- macherinnen	24 495	9 736	9 530	90	116	10 932
53	Hilfsarbeiterinnen ohne nähere Tätigkeitsangabe	19 675	6 887	6 795	41	51	8 267
54	Maschinistinnen und zugehörige Berufe	627	319	315	•	•	242
10 - 54	Zusammen...	208 946	89 048	88 064	513	471	89 790

noch: 10. Sozialversicherungspflichtig Beschäftigte*) am Wohnort in Bayern am 31.03.2006 nach Berufsbereichen, -abschnitten und ausgewählten -gruppen sowie beruflicher Ausbildung und nach Geschlecht

Nr. der Klassifizierung ¹⁾	Berufliche Gliederung	insgesamt ²⁾	darunter				ohne abgeschlossene Berufsausbildung
			mit abgeschlossener Berufsausbildung			ohne abgeschlossene Berufsausbildung	
			zusammen	darunter mit Abschluss an einer			
		Berufsfach-/ Fachschule ³⁾		Fachhochschule ⁴⁾	wissenschaftlichen Hochschule, Universität ⁵⁾		
noch weiblich							
Technische Berufe							
60 - 61	Ingenieurinnen, Chemikerinnen, Physikerinnen, Mathematikerinnen	13 012	11 601	2 780	3 821	5 000	587
60	dar. Ingenieurinnen	11 433	10 147	2 584	3 527	4 036	548
62 - 63	Technikerinnen, technische Sonderfachkräfte	34 705	28 606	25 657	1 544	1 405	3 746
62	dar. Technikerinnen	16 048	13 432	11 218	1 183	1 031	1 355
60 - 63	Zusammen...	47 717	40 207	28 437	5 365	6 405	4 333
Dienstleistungsberufe							
68	Warenkaufleute	218 689	152 661	149 116	1 370	2 175	34 546
69 - 70	Dienstleistungskaufleute und zugehörige Berufe	106 852	86 438	78 725	2 511	5 202	13 583
69	dar. Bank-, Versicherungskaufleute	83 382	70 651	64 767	1 885	3 999	10 467
71 - 74	Verkehrsberufe	51 601	26 662	26 217	194	251	12 748
71	dar. Berufe des Landverkehrs	6 297	3 465	3 417	26	22	1 169
75 - 78	Organisations-, Verwaltungs-, Büroberufe	592 561	459 044	422 017	12 526	24 501	68 744
78	dar. Bürofach-, Bürohilfskräfte	488 534	376 577	356 851	7 596	12 130	58 971
79 - 81	Ordnungs-, Sicherheitsberufe	13 478	7 546	5 483	96	1 967	2 715
82 - 83	Schriftwerkschaffende, schriftwerkordnende sowie künstlerische Berufe	20 180	13 231	8 464	1 456	3 311	1 945
84 - 85	Gesundheitsdienstberufe	253 206	201 644	185 914	1 471	14 259	28 492
84	dar. Ärztinnen, Apothekerinnen	16 659	15 515	2 177	202	13 136	271
86 - 89	Sozial- und Erziehungsberufe, anderweitig nicht genannte geistes- und naturwissenschaftliche Berufe	169 084	146 263	103 616	17 684	24 963	14 535
86	dar. Sozialpflegerische Berufe	128 958	110 964	95 039	12 989	2 936	12 601
87	Lehrerinnen	25 620	22 993	5 582	3 235	14 176	881
90 - 93	Allgemeine Dienstleistungsberufe	186 312	63 483	62 728	372	383	67 478
93	dar. Reinigungsberufe	84 284	16 422	16 308	60	54	39 741
68 - 93	Zusammen...	1 611 963	1 156 972	1 042 280	37 680	77 012	244 786
97 - 99	Sonstige Arbeitskräfte	18 598	5 029	3 984	365	680	9 724
	Zusammen 6)...	1 899 423	1 298 327	1 169 336	44 164	84 827	351 489

*) Auswertungen aus der Beschäftigtenstatistik der Bundesagentur für Arbeit; vorläufige Ergebnisse, Stand: September 2006.

1) Klassifizierung der Berufe, Ausgabe 1975.

2) Einschl. Fälle "mit unbekannter Ausbildung" bzw. "Angabe nicht möglich" oder "ohne Angabe".

3) Einschl. abgeschlossene Lehr- oder Anlernausbildung.

4) Einschl. Ingenieurschulen.

5) Einschl. Lehrerausbildung.

6) Einschl. Fälle ohne Berufsangabe.

11. Sozialversicherungspflichtig Beschäftigte*) am Wohnort in Bayern am 31.03.2006 nach Berufsbereichen, -abschnitten und ausgewählten -gruppen, Geschlecht, Vollzeit-/Teilzeitbeschäftigten sowie nach Deutschen und Ausländern

Nr. der Klassifizierung ¹⁾	Berufliche Gliederung	insgesamt	und zwar						
			männlich	weiblich	Vollzeit-	Teilzeit-	Auszubildende ²⁾	Deutsche	Ausländer
01 - 06	Pflanzenbauer/-innen, Tierzüchter/-innen, Fischereiberufe	37 206	25 355	11 851	33 959	3 247	4 810	34 176	3 021
07 - 09	Bergleute, Mineralgewinner/-innen	1 658	1 579	79	1 627	31	22	1 514	144
	Fertigungsberufe								
10 - 11	Steinbearbeiter/-innen, Baustoffhersteller/-innen	7 591	6 883	708	7 430	161	645	6 739	851
12 - 13	Keramiker/-innen, Glasmacher/-innen	13 644	9 187	4 457	12 765	879	253	11 968	1 674
14 - 15	Chemiearbeiter/-innen, Kunststoffverarbeiter/-innen	66 720	48 426	18 294	62 775	3 945	1 746	57 646	9 053
14	dar. Chemiearbeiter/-innen	30 068	22 301	7 767	27 708	2 360	736	26 454	3 605
16 - 17	Papierhersteller/-innen, -verarbeiter/-innen, Drucker/-innen	38 354	29 030	9 324	36 096	2 258	1 699	34 112	4 235
17	dar. Drucker/-innen	21 685	16 917	4 768	20 233	1 452	1 128	19 871	1 809
18	Holzaufbereiter/-innen, Holzwarenfertiger/-innen und verwandte Berufe	9 404	7 479	1 925	8 966	438	196	8 528	872
19 - 24	Metallerzeuger/-innen, -arbeiter/-innen	78 706	72 414	6 292	76 768	1 938	2 390	68 096	10 589
22	dar. Metallverformer/-innen (spanend)	41 978	40 739	1 239	41 164	814	1 803	38 145	3 826
25 - 30	Schlosser/-innen, Mechaniker/-innen und zugeordnete Berufe	283 952	269 366	14 586	277 972	5 980	37 528	268 911	14 993
27	dar. Schlosser/-innen	101 614	99 246	2 368	99 830	1 784	9 462	95 588	6 014
28	Mechaniker/-innen	95 535	92 420	3 115	93 533	2 002	17 130	90 469	5 046
31	Elektriker/-innen	105 377	96 265	9 112	102 624	2 753	11 912	100 572	4 789
32	Montierer/-innen und Metallberufe, a.n.g.	92 737	61 493	31 244	84 992	7 745	378	78 936	13 785
33 - 36	Textil- und Bekleidungsberufe	17 822	5 337	12 485	14 776	3 046	765	15 773	2 047
35	dar. Textilverarbeiter/-innen	11 095	1 094	10 001	8 423	2 672	521	10 201	893
37	Lederhersteller/-innen, Leder- und Fellverarbeiter/-innen	5 141	2 479	2 662	4 707	434	259	4 601	538
39 - 43	Ernährungsberufe	117 870	72 525	45 345	99 501	18 369	12 958	95 047	22 779
41	dar. Speisebereiter/-innen	66 606	32 222	34 384	50 437	16 169	5 175	49 167	17 404
44 - 47	Bauberufe	72 248	71 596	652	70 805	1 443	6 019	66 019	6 214
44	dar. Maurer/-innen, Betonbauer/-innen	30 365	30 220	145	30 088	277	3 236	27 966	2 393
48 - 49	Bau-, Raumausstatter/-innen, Polsterer/Polsterinnen	22 065	19 009	3 056	21 198	867	2 129	19 589	2 469
50	Tischler/-innen, Modellbauer/-innen	34 937	33 567	1 370	34 302	635	3 690	34 109	824
51	Maler/-innen, Lackierer/-innen und verwandte Berufe	29 083	26 446	2 637	28 205	878	4 454	25 539	3 538
52	Warenprüfer/-innen, Versandfertigmacher/-innen	60 832	36 337	24 495	51 093	9 739	359	53 774	7 036
53	Hilfsarbeiter/-innen ohne nähere Tätigkeitsangabe	59 190	39 515	19 675	54 700	4 490	160	48 703	10 452
54	Maschinisten/Maschinistinnen und zugehörige Berufe	25 503	24 876	627	24 794	709	275	23 928	1 568
10 - 54	Zusammen...	1 141 176	932 230	208 946	1 074 469	66 707	87 815	1 022 590	118 306

noch: 11. Sozialversicherungspflichtig Beschäftigte*) am Wohnort in Bayern am 31.03.2006 nach Berufsbereichen, -abschnitten und ausgewählten -gruppen, Geschlecht, Vollzeit-/Teilzeitbeschäftigten sowie nach Deutschen und Ausländern

Nr. der Klassifizierung ¹⁾	Berufliche Gliederung	insgesamt	und zwar						
			männlich	weiblich	Vollzeit-	Teilzeit-	Auszubildende ²⁾	Deutsche	Ausländer
Technische Berufe									
60 - 61	Ingenieure/ Ingenieurinnen, Chemiker/-innen, Physiker/-innen, Mathematiker/-innen	130 046	117 034	13 012	124 840	5 206	424	122 025	8 000
60	dar. Ingenieure/ Ingenieurinnen	121 513	110 080	11 433	116 880	4 633	406	114 056	7 437
62 - 63	Techniker/-innen, technische Sonderfachkräfte	193 427	158 722	34 705	180 462	12 965	4 713	186 858	6 536
62	dar. Techniker/-innen	151 007	134 959	16 048	143 167	7 840	1 190	145 738	5 246
60 - 63	Zusammen...	323 473	275 756	47 717	305 302	18 171	5 137	308 883	14 536
Dienstleistungsberufe									
68	Warenkaufleute	336 592	117 903	218 689	251 886	84 706	28 898	316 104	20 414
69 - 70	Dienstleistungskaufleute und zugehörige Berufe	199 811	92 959	106 852	167 388	32 423	10 840	193 519	6 274
69	dar. Bank-, Versicherungskaufleute	154 762	71 380	83 382	127 485	27 277	7 355	151 224	3 532
71 - 74	Verkehrsberufe	281 415	229 814	51 601	245 183	36 232	3 201	253 922	27 403
71	dar. Berufe des Landverkehrs	119 298	113 001	6 297	112 246	7 052	495	110 905	8 369
75 - 78	Organisations-, Verwaltungs-, Büroberufe	923 886	331 325	592 561	726 255	197 631	39 091	886 640	37 070
78	dar. Bürofach-, Bürohilfskräfte	654 889	166 355	488 534	492 849	162 040	29 982	632 331	22 438
79 - 81	Ordnungs-, Sicherheitsberufe	61 553	48 075	13 478	52 082	9 471	795	57 136	4 400
82 - 83	Schriftwerkschaffende, schriftwerkordnende sowie künstlerische Berufe	41 375	21 195	20 180	35 421	5 954	2 047	38 061	3 292
84 - 85	Gesundheitsdienstberufe	300 046	46 840	253 206	215 608	84 438	26 038	286 173	13 818
84	dar. Ärzte/Ärztinnen, Apotheker/-innen	32 445	15 786	16 659	27 331	5 114	308	30 978	1 461
86 - 89	Sozial- und Erziehungsberufe, ander- weitig nicht genannte geistes- und naturwissenschaftliche Berufe	232 002	62 918	169 084	144 557	87 445	11 368	221 368	10 589
86	dar. Sozialpflegerische Berufe	151 126	22 168	128 958	92 598	58 528	10 439	146 266	4 836
87	Lehrer/-innen	46 670	21 050	25 620	26 381	20 289	434	43 506	3 147
90 - 93	Allgemeine Dienstleistungsberufe	239 436	53 124	186 312	149 698	89 738	14 903	190 563	48 755
93	dar. Reinigungsberufe	113 382	29 098	84 284	53 379	60 003	578	84 473	28 855
68 - 93	Zusammen...	2 616 116	1 004 153	1 611 963	1 988 078	628 038	137 181	2 443 486	172 015
97 - 99	Sonstige Arbeitskräfte	42 933	24 335	18 598	36 655	4 983	21 922	38 929	3 960
	Insgesamt 3)...	4 163 373	2 263 950	1 899 423	3 440 192	721 188	256 909	3 850 257	312 103

*) Auswertungen aus der Beschäftigtenstatistik der Bundesagentur für Arbeit; vorläufige Ergebnisse, Stand: September 2006.

1) Klassifizierung der Berufe, Ausgabe 1975.

2) Einschl. Anlernlinge, Praktikanten und Volontäre.

3) Einschl. Fälle ohne Berufsangabe.

12. Sozialversicherungspflichtig Beschäftigte*) am Wohnort in den kreisfreien Städten und Landkreisen Bayerns am 31.03.2006

Schl.- Nr.	Regionale Gliederung (i = insgesamt, w = weiblich)	ins- gesamt ¹⁾	darunter					ohne abge- schlossene Berufsaus- bildung
			mit abgeschlossener Berufsausbildung				Wissenschaftlichen Hochschule, Universität ⁴⁾	
			zusammen	darunter mit Abschluss an einer				
				Berufsfach-/ Fachschule ²⁾	Fachhoch- schule ³⁾			
Zusammenstellung nach								
1	Oberbayern	i	1 452 115	1 004 696	801 848	67 671	135 177	220 370
		w	682 281	460 439	393 148	20 636	46 655	108 585
2	Niederbayern	i	382 059	276 562	255 239	10 369	10 954	71 264
		w	165 560	113 591	106 670	3 113	3 808	34 335
3	Oberpfalz	i	355 226	258 372	234 134	10 697	13 541	64 894
		w	157 711	107 800	100 511	2 564	4 725	33 191
4	Oberfranken	i	356 741	261 765	238 915	9 434	13 416	65 785
		w	164 966	115 740	108 965	2 302	4 473	33 932
5	Mittelfranken	i	578 615	407 719	349 115	23 768	34 836	105 155
		w	268 783	182 212	164 626	6 171	11 415	54 142
6	Unterfranken	i	442 549	320 963	289 835	13 722	17 406	74 714
		w	193 359	134 622	125 402	3 179	6 041	35 321
7	Schwaben	i	596 068	425 138	381 139	21 484	22 515	108 920
		w	266 763	183 923	170 014	6 199	7 710	51 983
	Bayern...	i	4 163 373	2 955 215	2 550 225	157 145	247 845	711 102
		w	1 899 423	1 298 327	1 169 336	44 164	84 827	351 489
	Landkreise	i	2 985 993	2 173 615	1 945 468	101 936	126 211	504 963
		w	1 332 750	925 632	860 912	25 746	38 974	249 231
	Kreisfreie Städte	i	1 177 380	781 600	604 757	55 209	121 634	206 139
		w	566 673	372 695	308 424	18 418	45 853	102 258
Regierungsbezirk								
Kreisfreie Städte								
161	Ingolstadt, Stadt	i	42 363	30 182	25 126	2 277	2 779	7 087
		w	17 752	11 845	10 551	489	805	3 315
162	München, Landeshauptstadt	i	467 881	299 744	205 894	24 903	68 947	72 475
		w	230 789	148 429	112 830	9 163	26 436	36 294
163	Rosenheim, Stadt	i	18 945	12 363	10 436	891	1 036	3 599
		w	9 241	5 934	5 286	274	374	1 776
Landkreise								
171	Altötting	i	35 706	26 792	23 864	1 333	1 595	6 199
		w	14 987	10 694	9 891	401	402	2 919
172	Berchtesgadener Land	i	26 953	19 200	17 730	614	856	3 986
		w	13 338	9 051	8 516	204	331	2 115
173	Bad Tölz-Wolfratshausen	i	38 309	26 897	22 966	1 640	2 291	5 734
		w	18 344	12 512	11 263	497	752	2 812
174	Dachau	i	49 581	35 838	30 384	2 330	3 124	7 343
		w	22 677	15 809	14 316	601	892	3 634
175	Ebersberg	i	42 915	31 039	24 520	2 376	4 143	5 167
		w	19 903	14 122	12 267	669	1 186	2 496
176	Eichstätt	i	43 971	33 127	29 479	1 698	1 950	7 090
		w	17 618	12 166	11 386	298	482	3 414
177	Erding	i	45 511	32 529	28 778	1 635	2 116	6 658
		w	20 389	14 307	13 252	439	616	3 125
178	Freising	i	61 264	42 415	35 213	2 836	4 366	9 491
		w	27 511	18 610	16 430	748	1 432	4 440
179	Fürstenfeldbruck	i	67 764	48 995	39 569	3 531	5 895	8 348
		w	32 296	22 848	20 160	928	1 760	4 265
180	Garmisch-Partenkirchen	i	25 114	17 537	15 731	595	1 211	3 906
		w	12 760	8 651	8 003	199	449	2 076
181	Landsberg am Lech	i	34 817	25 091	21 109	1 532	2 450	5 619
		w	15 947	11 105	9 894	443	768	2 688
182	Miesbach	i	29 639	20 893	17 789	1 082	2 022	4 156
		w	14 489	9 929	8 953	312	664	2 118
183	Mühldorf a.Inn	i	35 671	25 736	23 546	1 064	1 126	6 666
		w	15 412	10 687	10 061	278	348	3 076
184	München	i	104 849	74 434	54 403	6 224	13 807	12 512
		w	50 319	35 005	29 144	1 769	4 092	6 397
185	Neuburg-Schrobenhausen	i	31 661	22 782	21 020	914	848	5 933
		w	13 303	9 174	8 703	226	245	2 641

nach Geschlecht, Ausbildungsabschlüssen, Altersklassen sowie Auszubildende

darunter (von Spalte insgesamt) im Alter von ... bis unter ... Jahren								darunter (von Spalte insgesamt) Auszubildende ⁵⁾	Schl.- Nr.
unter 20	20 bis 25	25 bis 30	30 bis 40	40 bis 50	50 bis 55	55 bis 60	60 oder mehr		
Regierungsbezirken									
60 357	122 593	168 195	401 506	391 869	139 462	117 644	50 489	77 090	1
27 460	64 420	85 902	179 465	178 561	68 683	56 975	20 815	36 190	
25 001	37 314	41 102	96 128	109 015	38 717	26 925	7 857	27 007	2
10 969	18 886	19 594	39 554	45 920	16 864	10 988	2 785	12 363	
22 337	33 994	38 922	89 610	102 231	36 514	24 357	7 261	25 291	3
9 844	17 485	19 137	37 637	44 192	16 391	10 369	2 656	11 585	
18 223	30 916	35 168	89 663	107 882	38 954	27 462	8 473	23 256	4
7 917	15 664	17 240	40 438	49 622	18 434	12 620	3 031	10 587	
26 093	50 514	61 053	147 825	167 357	62 184	47 440	16 149	34 480	5
11 708	25 957	30 084	66 119	76 644	29 863	22 305	6 103	16 261	
23 572	40 655	45 023	107 653	130 504	49 412	34 599	11 131	29 670	6
10 112	20 282	21 662	45 681	56 023	21 735	14 224	3 640	13 488	
33 592	56 227	62 837	149 341	168 211	60 977	46 830	18 053	40 115	7
14 416	28 038	30 315	63 246	74 406	28 712	21 128	6 502	18 240	
209 175	372 213	452 300	1 081 726	1 177 069	426 220	325 257	119 413	256 909	
92 426	190 732	223 934	472 140	525 368	200 682	148 609	45 532	118 714	
173 509	275 700	303 015	749 819	867 725	310 066	227 589	78 570	199 977	
75 667	139 139	148 417	323 748	378 298	140 504	98 902	28 075	90 375	
35 666	96 513	149 285	331 907	309 344	116 154	97 668	40 843	56 932	
16 759	51 593	75 517	148 392	147 070	60 178	49 707	17 457	28 339	
Oberbayern									
1 917	3 896	5 357	11 309	11 326	4 374	3 220	964	2 316	161
854	1 905	2 382	4 286	4 755	1 936	1 284	350	1 121	
10 047	34 587	63 758	145 518	114 521	41 821	39 011	18 618	17 647	162
4 953	19 043	33 483	66 460	55 313	22 424	20 579	8 534	9 129	
832	1 736	2 481	5 000	4 808	1 845	1 561	682	1 053	163
395	953	1 232	2 235	2 300	1 009	839	278	510	
2 158	3 317	3 550	8 653	10 409	3 898	2 886	835	2 461	171
953	1 634	1 663	3 478	4 151	1 667	1 147	294	1 109	
1 756	2 669	2 774	6 354	7 246	2 763	2 370	1 021	2 021	172
818	1 395	1 458	2 885	3 625	1 451	1 277	429	935	
2 248	3 499	3 993	9 535	10 665	3 843	3 114	1 412	2 620	173
1 002	1 848	2 019	4 491	4 959	1 940	1 528	557	1 175	
2 316	4 046	5 256	13 209	14 198	5 014	3 989	1 553	2 616	174
1 042	2 128	2 692	5 950	6 228	2 288	1 779	570	1 186	
1 699	3 539	4 392	11 816	12 497	4 065	3 407	1 500	2 187	175
762	1 869	2 235	5 399	5 543	1 937	1 575	583	984	
3 234	4 415	4 779	10 989	12 482	4 339	2 986	747	3 246	176
1 407	2 163	2 190	4 135	4 796	1 662	1 010	255	1 454	
2 527	4 274	4 906	12 417	12 813	4 213	3 213	1 148	2 789	177
1 160	2 292	2 463	5 368	5 381	1 883	1 418	424	1 307	
2 745	5 496	7 284	17 379	17 092	5 428	4 208	1 632	3 312	178
1 281	2 810	3 652	7 514	7 328	2 478	1 865	583	1 546	
2 448	5 386	6 986	18 003	19 204	6 863	6 177	2 697	3 349	179
1 145	2 865	3 609	8 237	8 798	3 466	3 126	1 050	1 579	
1 315	2 406	2 727	6 319	6 882	2 381	2 086	998	1 674	180
627	1 308	1 507	3 092	3 411	1 264	1 093	458	805	
1 919	3 024	3 396	8 885	10 237	3 484	2 794	1 078	2 245	181
819	1 528	1 712	3 947	4 618	1 673	1 250	400	983	
1 656	2 858	3 068	7 605	8 204	2 761	2 389	1 098	1 984	182
741	1 518	1 662	3 595	3 938	1 372	1 199	464	933	
2 245	3 448	3 778	8 958	9 928	3 660	2 651	1 003	2 529	183
977	1 694	1 808	3 662	4 129	1 593	1 197	352	1 130	
2 852	7 434	11 088	29 240	29 704	10 441	9 457	4 633	4 363	184
1 327	4 005	5 709	13 773	13 757	5 257	4 625	1 866	2 019	
2 100	3 255	3 479	7 795	8 918	3 134	2 273	707	2 177	185
940	1 616	1 622	3 043	3 647	1 330	894	211	1 006	

noch: 12. Sozialversicherungspflichtig Beschäftigte*) am Wohnort in den kreisfreien Städten und Landkreisen Bayerns am 31.03.2006

Schl.- Nr.	Regionale Gliederung (i = insgesamt, w = weiblich)	ins- gesamt ¹⁾	darunter				ohne abge- schlossene Berufsaus- bildung	
			mit abgeschlossener Berufsausbildung			Wissenschaftlichen Hochschule, Universität ⁴⁾		
			zusammen	darunter mit Abschluss an einer				
				Berufsfach-/ Fachschule ²⁾	Fachhoch- schule ³⁾			
186	Pfaffenhofen a.d.Ilm	i	40 697	29 860	26 507	1 562	1 791	6 211
		w	16 998	11 743	10 961	333	449	2 941
187	Rosenheim	i	76 216	54 451	47 617	3 145	3 689	11 717
		w	35 983	24 991	23 001	801	1 189	5 704
188	Starnberg	i	37 557	26 640	19 532	2 089	5 019	4 440
		w	18 462	12 883	10 597	616	1 670	2 280
189	Traunstein	i	52 522	37 757	34 118	1 684	1 955	9 041
		w	24 214	16 387	15 339	426	622	4 633
190	Weilheim-Schongau	i	42 209	30 394	26 517	1 716	2 161	6 992
		w	19 549	13 557	12 344	522	691	3 426
1	Reg.-Bez. Oberbayern	i	1 452 115	1 004 696	801 848	67 671	135 177	220 370
		w	682 281	460 439	393 148	20 636	46 655	108 585
								Regierungsbezirk
	Kreisfreie Städte							
261	Landshut, Stadt	i	19 862	13 716	11 423	1 009	1 284	3 597
		w	9 543	6 407	5 628	312	467	1 884
262	Passau, Stadt	i	13 106	9 412	7 750	469	1 193	2 181
		w	6 484	4 489	3 811	180	498	1 199
263	Straubing, Stadt	i	13 515	9 455	8 609	350	496	2 535
		w	6 254	4 354	4 071	94	189	1 181
	Landkreise							
271	Deggendorf	i	37 084	27 382	25 322	942	1 118	6 805
		w	15 850	11 181	10 468	307	406	3 178
272	Freyung-Grafenau	i	23 297	16 339	15 437	497	405	5 353
		w	9 862	6 293	5 915	233	145	2 756
273	Kelheim	i	39 158	28 668	26 422	1 109	1 137	6 804
		w	16 205	11 209	10 621	256	332	3 094
274	Landshut	i	51 791	38 244	34 838	1 827	1 579	8 295
		w	22 195	15 648	14 762	410	476	4 002
275	Passau	i	57 656	41 469	38 809	1 366	1 294	11 141
		w	25 542	17 196	16 152	570	474	5 547
276	Regen	i	23 729	16 804	15 900	480	424	4 954
		w	10 540	6 726	6 433	143	150	2 635
277	Rottal-Inn	i	37 550	27 149	25 638	811	700	7 199
		w	15 728	10 880	10 365	275	240	3 200
278	Straubing-Bogen	i	32 035	23 775	22 336	743	696	5 415
		w	13 613	9 729	9 305	178	246	2 475
279	Dingolfing-Landau	i	33 276	24 149	22 755	766	628	6 985
		w	13 744	9 479	9 139	155	185	3 184
2	Reg.-Bez. Niederbayern	i	382 059	276 562	255 239	10 369	10 954	71 264
		w	165 560	113 591	106 670	3 113	3 808	34 335
								Regierungsbezirk
	Kreisfreie Städte							
361	Amberg, Stadt	i	12 944	8 974	8 030	421	523	2 792
		w	6 093	4 065	3 770	106	189	1 430
362	Regensburg, Stadt	i	41 684	28 900	21 289	2 391	5 220	6 605
		w	20 032	13 560	10 785	731	2 044	3 433
363	Weiden i.d.OPf., Stadt	i	12 405	8 789	7 894	369	526	2 483
		w	6 087	4 199	3 883	116	200	1 311
	Landkreise							
371	Amberg-Weizsach	i	35 595	26 473	24 799	963	711	6 463
		w	15 571	10 802	10 414	170	218	3 384
372	Cham	i	40 904	29 897	28 381	721	795	8 093
		w	17 928	12 071	11 606	161	304	4 238
373	Neumarkt i.d.OPf.	i	43 030	31 390	29 067	1 247	1 076	7 682
		w	18 397	12 728	12 101	279	348	3 681
374	Neustadt a.d.Waldnaab	i	31 891	23 144	21 908	649	587	6 463
		w	14 217	9 598	9 252	156	190	3 428
375	Regensburg	i	64 305	48 003	42 835	2 405	2 763	10 067
		w	28 268	19 834	18 502	522	810	5 108
376	Schwandorf	i	48 448	35 003	33 024	1 057	922	9 611
		w	20 793	13 916	13 407	225	284	4 740
377	Tirschenreuth	i	24 020	17 799	16 907	474	418	4 635
		w	10 325	7 027	6 791	98	138	2 438
3	Reg.-Bez. Oberpfalz	i	355 226	258 372	234 134	10 697	13 541	64 894
		w	157 711	107 800	100 511	2 564	4 725	33 191

nach Geschlecht, Ausbildungsabschlüssen, Altersklassen sowie Auszubildende

darunter (von Spalte insgesamt) im Alter von ... bis unter ... Jahren								darunter (von Spalte insgesamt) Auszubildende ⁵⁾	Schl.- Nr.
unter 20	20 bis 25	25 bis 30	30 bis 40	40 bis 50	50 bis 55	55 bis 60	60 oder mehr		
2 506	4 062	4 285	10 248	11 867	4 134	2 693	902	2 653	186
1 058	2 040	2 029	4 140	4 720	1 704	1 005	302	1 149	
4 834	7 283	7 662	19 209	21 073	7 535	6 086	2 534	5 432	187
2 091	3 721	3 997	8 725	9 788	3 729	2 942	990	2 393	
1 124	2 837	3 685	9 810	10 931	3 906	3 448	1 816	1 759	188
514	1 476	1 970	4 665	5 266	2 031	1 756	784	803	
3 404	5 184	5 332	12 816	14 713	5 173	4 294	1 606	3 772	189
1 472	2 591	2 692	5 690	6 676	2 472	2 027	594	1 659	
2 475	3 942	4 179	10 439	12 151	4 387	3 331	1 305	2 885	190
1 122	2 018	2 116	4 695	5 434	2 117	1 560	487	1 275	
60 357	122 593	168 195	401 506	391 869	139 462	117 644	50 489	77 090	1
27 460	64 420	85 902	179 465	178 561	68 683	56 975	20 815	36 190	
Niederbayern									
699	1 692	2 372	5 298	5 365	2 074	1 670	692	1 025	261
325	919	1 183	2 376	2 575	1 051	838	276	515	
453	1 112	1 602	3 265	3 640	1 455	1 160	419	787	262
211	607	798	1 493	1 809	778	600	188	372	
618	1 270	1 559	3 234	3 847	1 474	1 118	395	831	263
277	631	687	1 396	1 848	731	524	160	400	
2 517	3 540	3 942	9 196	10 741	3 849	2 562	737	2 656	271
1 133	1 771	1 862	3 745	4 437	1 643	1 008	251	1 235	
1 773	2 478	2 497	5 732	6 649	2 355	1 457	356	1 929	272
757	1 250	1 214	2 342	2 711	952	528	108	860	
2 560	3 806	4 181	10 029	11 105	3 924	2 793	760	2 637	273
1 082	1 883	1 970	3 910	4 389	1 660	1 061	250	1 178	
3 178	4 889	5 430	13 460	14 917	5 197	3 630	1 090	3 426	274
1 382	2 482	2 574	5 567	6 068	2 259	1 497	366	1 538	
4 058	5 805	6 276	14 496	16 301	5 718	3 885	1 117	4 462	275
1 810	3 021	3 058	6 083	6 986	2 581	1 571	432	2 060	
1 892	2 419	2 545	5 741	6 711	2 489	1 563	369	1 938	276
864	1 233	1 263	2 422	2 949	1 041	643	125	901	
2 659	3 880	3 985	9 323	10 638	3 666	2 611	788	2 731	277
1 163	1 933	1 860	3 623	4 325	1 534	1 026	264	1 253	
2 284	3 058	3 229	8 177	9 297	3 161	2 190	639	2 321	278
980	1 482	1 561	3 314	3 870	1 322	869	215	1 034	
2 310	3 365	3 484	8 177	9 804	3 355	2 286	495	2 264	279
985	1 674	1 564	3 283	3 953	1 312	823	150	1 017	
25 001	37 314	41 102	96 128	109 015	38 717	26 925	7 857	27 007	2
10 969	18 886	19 594	39 554	45 920	16 864	10 988	2 785	12 363	
Oberpfalz									
645	1 201	1 324	3 068	3 934	1 464	976	332	826	361
320	602	666	1 343	1 885	715	427	135	408	
1 250	3 385	6 239	12 247	10 692	3 846	2 924	1 101	2 138	362
603	1 866	3 193	5 286	5 094	2 013	1 513	464	1 083	
500	1 029	1 336	3 161	3 719	1 368	944	348	731	363
244	545	669	1 484	1 803	711	488	143	354	
2 454	3 249	3 510	8 585	10 895	3 801	2 429	672	2 637	371
1 085	1 676	1 710	3 584	4 612	1 641	1 022	241	1 240	
3 544	4 686	4 604	9 888	11 036	3 898	2 583	665	3 593	372
1 606	2 391	2 296	4 054	4 621	1 686	1 043	231	1 642	
3 149	4 403	4 510	10 457	12 311	4 441	2 896	863	3 398	373
1 362	2 320	2 211	4 221	5 034	1 840	1 108	301	1 544	
2 113	3 174	3 214	7 825	9 527	3 378	2 048	612	2 440	374
898	1 606	1 558	3 461	4 141	1 469	866	218	1 073	
3 761	5 617	6 552	16 516	18 943	6 883	4 719	1 314	4 162	375
1 634	2 823	3 192	6 952	8 149	3 122	1 962	434	1 847	
3 266	4 802	5 212	11 986	14 145	4 987	3 182	868	3 492	376
1 401	2 424	2 450	4 821	5 896	2 158	1 332	311	1 557	
1 655	2 448	2 421	5 877	7 029	2 448	1 656	486	1 874	377
691	1 232	1 192	2 431	2 957	1 036	608	178	837	
22 337	33 994	38 922	89 610	102 231	36 514	24 357	7 261	25 291	3
9 844	17 485	19 137	37 637	44 192	16 391	10 369	2 656	11 585	

noch: 12. Sozialversicherungspflichtig Beschäftigte*) am Wohnort in den kreisfreien Städten und Landkreisen Bayerns am 31.03.2006

Schl.- Nr.	Regionale Gliederung (i = insgesamt, w = weiblich)	ins- gesamt ¹⁾	darunter				ohne abge- schlossene Berufsaus- bildung	
			mit abgeschlossener Berufsausbildung			Wissenschaftlichen Hochschule, Universität ⁴⁾		
			zusammen	darunter mit Abschluss an einer				
				Berufsfach-/ Fachschule ²⁾	Fachhoch- schule ³⁾			
Regierungsbezirk								
Kreisfreie Städte								
461	Bamberg, Stadt	i	20 127	14 075	11 348	764	1 963	3 677
		w	9 673	6 660	5 594	284	782	1 818
462	Bayreuth, Stadt	i	20 213	14 336	12 009	548	1 779	3 549
		w	10 368	7 283	6 422	182	679	1 826
463	Coburg, Stadt	i	12 823	9 311	7 953	526	832	2 116
		w	6 215	4 433	3 975	161	297	1 001
464	Hof, Stadt	i	13 590	9 556	8 771	317	468	2 439
		w	6 572	4 623	4 378	93	152	1 156
Landkreise								
471	Bamberg	i	51 802	38 602	35 939	1 178	1 485	9 236
		w	22 497	15 788	15 069	256	463	4 732
472	Bayreuth	i	35 786	27 302	25 568	787	947	5 828
		w	16 450	11 912	11 428	172	312	3 128
473	Coburg	i	31 902	23 810	22 219	820	771	5 829
		w	14 740	10 540	10 114	192	234	2 950
474	Forchheim	i	40 537	30 116	26 268	1 667	2 181	7 040
		w	17 709	12 380	11 519	291	570	3 632
475	Hof	i	32 209	24 160	22 641	784	735	5 317
		w	15 323	11 173	10 750	195	228	2 728
476	Kronach	i	24 741	17 494	16 480	529	485	5 950
		w	11 403	7 328	7 062	101	165	3 320
477	Kulmbach	i	25 098	19 045	17 784	557	704	4 178
		w	11 883	8 799	8 400	144	255	2 090
478	Lichtenfels	i	23 630	17 132	16 281	425	426	4 933
		w	10 860	7 468	7 235	95	138	2 520
479	Wunsiedel i.Fichtelgebirge	i	24 283	16 826	15 654	532	640	5 693
		w	11 273	7 353	7 019	136	198	3 031
4	Reg.-Bez. Oberfranken	i	356 741	261 765	238 915	9 434	13 416	65 785
		w	164 966	115 740	108 965	2 302	4 473	33 932
Regierungsbezirk								
Kreisfreie Städte								
561	Ansbach, Stadt	i	13 020	9 048	8 210	338	500	2 704
		w	6 376	4 318	4 010	102	206	1 412
562	Erlangen, Stadt	i	36 875	26 549	17 519	2 586	6 444	6 188
		w	16 723	11 356	8 860	557	1 939	3 347
563	Fürth, Stadt	i	40 615	26 785	22 868	1 599	2 318	8 210
		w	19 557	12 735	11 460	482	793	4 142
564	Nürnberg, Stadt	i	158 549	104 818	86 276	7 172	11 370	31 122
		w	76 125	49 928	43 217	2 408	4 303	15 561
565	Schwabach, Stadt	i	12 833	8 962	7 826	491	645	2 135
		w	6 086	4 155	3 783	148	224	1 106
Landkreise								
571	Ansbach	i	62 595	44 420	41 838	1 211	1 371	12 724
		w	28 105	18 494	17 715	303	476	6 883
572	Erlangen-Höchststadt	i	48 182	36 442	29 120	3 066	4 256	7 557
		w	21 389	15 016	13 417	503	1 096	4 139
573	Fürth	i	40 433	30 268	26 483	1 789	1 996	5 936
		w	19 175	13 800	12 779	399	622	3 131
574	Nürnberger Land	i	57 765	42 636	37 335	2 461	2 840	8 774
		w	27 122	19 257	17 861	558	838	4 630
575	Neustadt a.d.Aisch-Bad Windsheim ..	i	34 068	24 607	22 850	820	937	6 214
		w	15 121	10 414	9 934	189	291	3 037
576	Roth	i	42 962	31 397	28 425	1 534	1 438	6 888
		w	19 510	13 635	12 882	356	397	3 518
577	Weißenburg-Gunzenhausen	i	30 718	21 787	20 365	701	721	6 703
		w	13 494	9 104	8 708	166	230	3 236
5	Reg.-Bez. Mittelfranken	i	578 615	407 719	349 115	23 768	34 836	105 155
		w	268 783	182 212	164 626	6 171	11 415	54 142
Regierungsbezirk								
Kreisfreie Städte								
661	Aschaffenburg, Stadt	i	22 295	14 477	12 362	871	1 244	4 237
		w	9 937	6 428	5 773	232	423	1 789

nach Geschlecht, Ausbildungsabschlüssen, Altersklassen sowie Auszubildende

darunter (von Spalte insgesamt) im Alter von ... bis unter ... Jahren								darunter (von Spalte insgesamt) Auszubildende ⁵⁾	Schl.- Nr.
unter 20	20 bis 25	25 bis 30	30 bis 40	40 bis 50	50 bis 55	55 bis 60	60 oder mehr		
Oberfranken									
766	1 738	2 512	5 317	5 669	1 966	1 541	618	1 222	461
357	891	1 238	2 377	2 747	985	808	270	582	
710	1 703	2 385	5 061	5 595	2 279	1 798	682	1 272	462
309	907	1 232	2 367	2 949	1 300	1 006	298	592	
445	1 025	1 270	3 190	3 884	1 427	1 149	433	720	463
196	511	640	1 478	1 910	728	597	155	335	
527	1 151	1 309	3 321	4 091	1 617	1 134	440	835	464
257	613	637	1 512	1 979	832	577	165	407	
3 242	5 063	5 336	13 194	15 375	5 207	3 430	955	3 693	471
1 434	2 515	2 579	5 601	6 489	2 216	1 354	309	1 680	
2 073	3 088	3 488	9 289	10 676	3 775	2 613	784	2 513	472
901	1 575	1 767	4 224	4 853	1 717	1 161	252	1 157	
1 704	2 623	2 750	7 999	9 994	3 565	2 552	715	2 066	473
724	1 301	1 282	3 650	4 673	1 750	1 129	231	915	
2 260	3 706	4 078	9 626	12 527	4 433	3 053	854	2 636	474
991	1 885	1 946	4 206	5 313	1 875	1 209	284	1 197	
1 615	2 510	2 806	8 208	10 053	3 578	2 649	790	2 076	475
683	1 288	1 400	3 896	4 740	1 744	1 299	273	904	
1 259	2 158	2 382	6 394	7 483	2 761	1 811	493	1 496	476
496	1 102	1 155	2 861	3 450	1 342	826	171	664	
1 283	2 029	2 383	6 380	7 650	2 825	1 952	596	1 613	477
544	1 061	1 211	2 961	3 610	1 354	918	224	711	
1 264	2 141	2 373	5 823	7 122	2 636	1 736	535	1 617	478
551	1 073	1 155	2 603	3 277	1 197	801	203	752	
1 075	1 981	2 096	5 861	7 763	2 885	2 044	578	1 497	479
474	942	998	2 702	3 632	1 394	935	196	691	
18 223	30 916	35 168	89 663	107 882	38 954	27 462	8 473	23 256	4
7 917	15 664	17 240	40 438	49 622	18 434	12 620	3 031	10 587	
Mittelfranken									
517	1 250	1 404	3 231	3 725	1 440	1 102	351	703	561
229	630	672	1 491	1 872	754	587	141	348	
965	3 005	4 907	10 384	9 818	3 669	3 095	1 032	1 842	562
452	1 560	2 358	4 469	4 362	1 735	1 384	403	947	
1 423	3 414	4 255	10 763	12 016	4 390	3 241	1 113	2 146	563
659	1 714	2 140	5 048	5 753	2 205	1 613	425	1 000	
5 075	13 500	19 217	43 014	42 839	16 440	13 314	5 150	8 351	564
2 372	7 336	9 620	19 288	20 153	8 456	6 741	2 159	4 142	
540	1 095	1 271	3 185	3 869	1 331	1 116	426	731	565
276	562	623	1 455	1 808	639	580	143	361	
3 935	6 330	6 206	15 023	18 373	6 826	4 606	1 296	4 509	571
1 750	3 120	2 989	6 359	8 201	3 125	2 083	478	2 111	
2 297	3 971	4 452	11 747	14 615	5 574	4 302	1 224	2 877	572
1 050	2 036	2 250	5 265	6 310	2 384	1 683	411	1 326	
1 720	3 077	3 642	10 101	12 427	4 646	3 599	1 221	2 157	573
748	1 551	1 836	4 827	5 859	2 226	1 706	422	974	
2 792	4 677	5 258	14 450	17 687	6 385	4 824	1 692	3 338	574
1 229	2 412	2 618	6 699	8 170	3 106	2 274	614	1 492	
2 058	3 331	3 307	8 121	10 119	3 785	2 560	787	2 348	575
839	1 605	1 535	3 558	4 503	1 697	1 103	281	1 043	
2 704	3 829	4 058	10 691	12 827	4 423	3 299	1 131	3 127	576
1 239	1 929	1 965	4 705	5 746	2 055	1 499	372	1 453	
2 067	3 035	3 076	7 115	9 042	3 275	2 382	726	2 351	577
865	1 502	1 478	2 955	3 907	1 481	1 052	254	1 064	
26 093	50 514	61 053	147 825	167 357	62 184	47 440	16 149	34 480	5
11 708	25 957	30 084	66 119	76 644	29 863	22 305	6 103	16 261	
Unterfranken									
944	1 997	2 474	5 723	6 292	2 330	1 800	735	1 295	661
424	1 032	1 179	2 378	2 742	1 112	806	264	603	

noch: 12. Sozialversicherungspflichtig Beschäftigte*) am Wohnort in den kreisfreien Städten und Landkreisen Bayerns am 31.03.2006

Schl.- Nr.	Regionale Gliederung (i = insgesamt, w = weiblich)	ins- gesamt ¹⁾	darunter				ohne abge- schlossene Berufsaus- bildung	
			mit abgeschlossener Berufsausbildung			Wissenschaftlichen Hochschule, Universität ⁴⁾		
			zusammen	darunter mit Abschluss an einer				
				Berufsfach-/ Fachschule ²⁾	Fachhoch- schule ³⁾			
662	Schweinfurt, Stadt	i	15 601	9 848	8 636	505	707	3 614
	w		6 677	4 173	3 825	114	234	1 506
663	Würzburg, Stadt	i	36 911	26 051	20 456	1 496	4 099	5 828
	w		18 739	13 286	10 975	550	1 761	3 052
Landkreise								
671	Aschaffenburg	i	60 723	44 240	39 493	2 202	2 545	9 004
	w		25 777	17 977	16 891	414	672	4 175
672	Bad Kissingen	i	34 265	25 238	23 536	794	908	5 780
	w		14 880	10 394	9 885	175	334	2 817
673	Rhön-Grabfeld	i	26 948	20 252	18 770	695	787	4 447
	w		11 659	8 283	7 863	154	266	2 211
674	Haßberge	i	29 727	21 790	20 631	635	524	5 785
	w		12 148	8 394	8 116	122	156	2 683
675	Kitzingen	i	29 419	21 083	19 573	750	760	5 179
	w		12 892	8 814	8 387	195	232	2 457
676	Miltenberg	i	44 575	31 175	28 963	1 158	1 054	8 448
	w		18 194	12 233	11 660	242	331	3 624
677	Main-Spessart	i	46 575	34 710	32 123	1 430	1 157	8 013
	w		19 679	13 624	12 991	275	358	3 958
678	Schweinfurt	i	41 043	30 349	27 789	1 401	1 159	7 148
	w		17 367	12 153	11 560	232	361	3 278
679	Würzburg	i	54 467	41 750	37 503	1 785	2 462	7 231
	w		25 410	18 863	17 476	474	913	3 771
6	Reg.-Bez. Unterfranken	i	442 549	320 963	289 835	13 722	17 406	74 714
	w		193 359	134 622	125 402	3 179	6 041	35 321
Regierungsbezirk								
Kreisfreie Städte								
761	Augsburg, Stadt	i	83 771	54 375	45 410	3 398	5 567	17 250
	w		39 355	25 438	22 116	1 137	2 185	8 218
762	Kaufbeuren, Stadt	i	13 094	8 644	7 741	411	492	2 729
	w		6 253	4 114	3 787	137	190	1 214
763	Kempten (Allgäu), Stadt	i	20 639	13 859	12 418	691	750	4 203
	w		9 556	6 336	5 760	257	319	1 977
764	Memmingen, Stadt	i	13 719	9 371	8 503	416	452	2 784
	w		6 186	4 147	3 874	109	164	1 310
Landkreise								
771	Aichach-Friedberg	i	42 923	31 552	27 936	1 744	1 872	6 924
	w		18 969	13 520	12 465	516	539	3 293
772	Augsburg	i	81 896	60 282	53 488	3 227	3 567	12 965
	w		36 689	26 363	24 421	848	1 094	6 092
773	Dillingen a.d.Donau	i	33 394	24 158	22 607	864	687	7 061
	w		14 391	9 805	9 385	196	224	3 559
774	Günzburg	i	42 474	30 342	27 784	1 426	1 132	8 542
	w		18 583	12 897	12 020	491	386	4 078
775	Neu-Ulm	i	58 351	41 512	36 681	2 484	2 347	10 920
	w		25 171	17 440	16 065	636	739	4 906
776	Lindau (Bodensee)	i	24 071	17 261	15 199	1 165	897	4 556
	w		11 072	7 699	7 103	299	297	2 119
777	Ostallgäu	i	43 184	32 272	29 718	1 363	1 191	7 313
	w		19 445	13 983	13 224	373	386	3 440
778	Unterallgäu	i	44 481	32 942	30 517	1 268	1 157	7 287
	w		18 849	13 186	12 441	382	363	3 381
779	Donau-Ries	i	45 074	33 095	30 639	1 368	1 088	8 706
	w		18 987	12 875	12 210	307	358	4 531
780	Oberallgäu	i	48 997	35 473	32 498	1 659	1 316	7 680
	w		23 257	16 120	15 143	511	466	3 865
7	Reg.-Bez. Schwaben	i	596 068	425 138	381 139	21 484	22 515	108 920
	w		266 763	183 923	170 014	6 199	7 710	51 983
	Bayern...	i	4 163 373	2 955 215	2 550 225	157 145	247 845	711 102
	w		1 899 423	1 298 327	1 169 336	44 164	84 827	351 489

*) Auswertungen aus der Beschäftigtenstatistik der Bundesagentur für Arbeit; vorläufige Ergebnisse, Stand: September 2006.

2) Einschl. abgeschlossene Lehr- und Anlernausbildung.

4) Einschl. Lehrerausbildung.

nach Geschlecht, Ausbildungsabschlüssen, Altersklassen sowie Auszubildende

darunter (von Spalte insgesamt) im Alter von ... bis unter ... Jahren								darunter (von Spalte insgesamt) Auszubildende ⁵⁾	Schl.- Nr.
unter 20	20 bis 25	25 bis 30	30 bis 40	40 bis 50	50 bis 55	55 bis 60	60 oder mehr		
545	1 511	1 573	3 582	4 426	1 921	1 479	564	934	662
224	717	664	1 416	1 924	925	631	176	420	
1 036	3 262	5 295	9 565	9 608	3 945	3 005	1 195	2 076	663
510	1 868	2 736	4 443	4 840	2 132	1 652	558	1 090	
3 316	5 460	5 846	14 997	18 202	6 544	4 696	1 662	3 919	671
1 489	2 711	2 822	6 414	7 384	2 678	1 817	462	1 761	
2 163	3 228	3 263	8 014	10 191	3 963	2 680	763	2 585	672
927	1 567	1 584	3 403	4 373	1 715	1 072	239	1 169	
1 654	2 626	2 628	6 552	8 076	3 050	1 930	432	2 112	673
655	1 346	1 228	2 827	3 426	1 308	734	135	927	
1 997	3 038	2 955	7 030	8 923	3 233	2 053	498	2 233	674
854	1 466	1 360	2 754	3 589	1 302	678	145	1 014	
1 547	2 754	2 964	7 205	8 816	3 156	2 265	712	1 920	675
689	1 348	1 444	3 070	3 821	1 371	918	231	892	
2 524	4 265	4 481	11 160	13 016	4 786	3 285	1 058	3 083	676
1 008	2 056	2 051	4 411	5 172	1 961	1 221	314	1 318	
2 848	4 215	4 453	11 135	13 848	5 303	3 643	1 130	3 344	677
1 165	2 016	2 092	4 585	5 763	2 233	1 453	372	1 478	
2 319	3 630	3 688	9 615	12 743	4 929	3 149	970	2 768	678
962	1 785	1 775	4 066	5 285	2 046	1 171	277	1 235	
2 679	4 669	5 403	13 075	16 363	6 252	4 614	1 412	3 401	679
1 205	2 370	2 727	5 914	7 704	2 952	2 071	467	1 581	
23 572	40 655	45 023	107 653	130 504	49 412	34 599	11 131	29 670	6
10 112	20 282	21 662	45 681	56 023	21 735	14 224	3 640	13 488	
Schwaben									
3 094	7 389	10 176	22 129	22 516	8 622	7 083	2 762	4 548	761
1 415	3 859	5 039	9 469	10 494	4 454	3 529	1 096	2 223	
695	1 233	1 299	2 998	3 798	1 435	1 160	476	944	762
287	647	609	1 349	1 823	740	618	180	439	
826	1 932	2 363	5 061	5 596	2 146	1 897	818	1 134	763
358	983	1 113	2 133	2 657	1 082	907	323	552	
597	1 400	1 547	3 283	3 750	1 475	1 170	497	825	764
252	692	724	1 360	1 675	731	579	173	406	
2 840	3 988	4 351	10 809	12 482	4 231	3 113	1 109	3 081	771
1 269	1 979	2 090	4 652	5 363	1 903	1 318	395	1 420	
4 686	7 130	7 975	20 509	24 205	8 668	6 397	2 326	5 278	772
2 004	3 522	3 866	8 880	10 746	4 002	2 890	779	2 335	
2 237	3 194	3 431	8 216	9 639	3 514	2 405	758	2 408	773
946	1 501	1 630	3 376	4 129	1 558	1 008	243	1 076	
2 499	4 117	4 311	10 613	12 277	4 367	3 126	1 164	2 946	774
1 066	2 069	1 986	4 397	5 351	1 943	1 368	403	1 380	
2 676	5 515	6 110	14 680	16 681	6 241	4 667	1 781	3 695	775
1 142	2 667	2 871	6 014	7 110	2 806	1 963	598	1 715	
1 236	2 126	2 312	6 139	6 934	2 385	2 032	907	1 657	776
514	1 089	1 123	2 686	3 187	1 182	948	343	771	
3 017	4 387	4 414	10 502	11 976	4 264	3 264	1 360	3 398	777
1 281	2 215	2 112	4 498	5 388	2 012	1 454	485	1 494	
3 067	4 520	4 696	11 108	12 135	4 345	3 271	1 339	3 430	778
1 256	2 187	2 296	4 487	4 942	1 899	1 333	449	1 458	
3 015	4 664	4 865	11 087	12 458	4 519	3 281	1 185	3 189	779
1 278	2 208	2 270	4 378	5 095	1 998	1 342	418	1 384	
3 107	4 632	4 987	12 207	13 764	4 765	3 964	1 571	3 582	780
1 348	2 420	2 586	5 567	6 446	2 402	1 871	617	1 587	
33 592	56 227	62 837	149 341	168 211	60 977	46 830	18 053	40 115	7
14 416	28 038	30 315	63 246	74 406	28 712	21 128	6 502	18 240	
209 175	372 213	452 300	1 081 726	1 177 069	426 220	325 257	119 413	256 909	
92 426	190 732	223 934	472 140	525 368	200 682	148 609	45 532	118 714	

1) Einschl. Fälle "mit unbekannter Ausbildung" bzw. "Angabe nicht möglich" oder "ohne Angabe".

3) Einschl. Ingenieurschulen.

5) Einschl. Anlernlinge, Praktikanten und Volontäre.

Klassifikation der Wirtschaftszweige, Ausgabe 2003 (WZ 2003)
Tiefengliederung bis zur Ebene der Wirtschaftsgruppe

A Land- und Forstwirtschaft

- 01 Landwirtschaft und Jagd
 - 01.1 Pflanzenbau
 - 01.2 Tierhaltung
 - 01.3 Gemischte Landwirtschaft
 - 01.4 Erbringung von landwirtschaftlichen und gärtnerischen Dienstleistungen
 - 01.5 Jagd
- 02 Forstwirtschaft
 - 02.0 Forstwirtschaft

B Fischerei und Fischzucht

- 05 Fischerei und Fischzucht
 - 05.0 Fischerei und Fischzucht

C Bergbau und Gewinnung von Steinen und Erden

CA Kohlenbergbau, Torfgewinnung, Gewinnung von Erdöl und Erdgas, Bergbau auf Uran- und Thoriumerze

- 10 Kohlenbergbau, Torfgewinnung
 - 10.1 Steinkohlenbergbau und -brikettherstellung
 - 10.2 Braunkohlenbergbau und -veredlung
 - 10.3 Torfgewinnung und -veredlung
- 11 Gewinnung von Erdöl und Erdgas, Erbringung damit verbundener Dienstleistungen
 - 11.1 Gewinnung von Erdöl und Erdgas
 - 11.2 Erbringung von Dienstleistungen bei der Gewinnung von Erdöl und Erdgas
- 12 Bergbau auf Uran- und Thoriumerze
 - 12.0 Bergbau auf Uran- und Thoriumerze

CB Erzbergbau, Gewinnung von Steinen und Erden, sonstiger Bergbau

- 13 Erzbergbau
 - 13.1 Eisenerzbergbau
 - 13.2 NE-Metallerzbergbau (ohne Bergbau auf Uran- und Thoriumerze)
- 14 Gewinnung von Steinen und Erden, sonstiger Bergbau
 - 14.1 Gewinnung von Natursteinen
 - 14.2 Gewinnung von Kies, Sand, Ton und Kaolin
 - 14.3 Gewinnung von Mineralien für die Herstellung von chemischen Erzeugnissen
 - 14.4 Gewinnung von Salz
 - 14.5 Gewinnung von Steinen und Erden a.n.g., sonstiger Bergbau

D Verarbeitendes Gewerbe

DA Ernährungsgewerbe und Tabakverarbeitung

- 15 Ernährungsgewerbe
 - 15.1 Schlachten und Fleischverarbeitung
 - 15.2 Fischverarbeitung
 - 15.3 Obst- und Gemüseverarbeitung
 - 15.4 Herstellung von pflanzlichen und tierischen Ölen und Fetten
 - 15.5 Milchverarbeitung; Herstellung von Speiseeis
 - 15.6 Mahl- und Schälmaschinen, Herstellung von Stärke und Stärkeerzeugnissen
 - 15.7 Herstellung von Futtermitteln
 - 15.8 Sonstiges Ernährungsgewerbe (ohne Getränkeherstellung)
 - 15.9 Herstellung von Getränken
- 16 Tabakverarbeitung
 - 16.0 Tabakverarbeitung

Klassifikation der Wirtschaftszweige, Ausgabe 2003 (WZ 2003)
Tiefengliederung bis zur Ebene der Wirtschaftsgruppe

DB Textil- und Bekleidungsgewerbe

- 17 Textilgewerbe
 - 17.1 Spinnstoffaufbereitung und Spinnerei
 - 17.2 Weberei
 - 17.3 Textilveredlung
 - 17.4 Herstellung von konfektionierten Textilwaren (ohne Bekleidung)
 - 17.5 Sonstiges Textilgewerbe (ohne Herstellung von Maschenware)
 - 17.6 Herstellung von gewirktem und gestricktem Stoff
 - 17.7 Herstellung von gewirkten und gestrickten Fertigerzeugnissen
- 18 Bekleidungsgewerbe
 - 18.1 Herstellung von Lederbekleidung
 - 18.2 Herstellung von Bekleidung (ohne Lederbekleidung)
 - 18.3 Zurichtung und Färben von Fellen, Herstellung von Pelzwaren

DC Ledergewerbe

- 19 Ledergewerbe
 - 19.1 Herstellung von Leder und Lederfaserstoff
 - 19.2 Lederverarbeitung (ohne Herstellung von Lederbekleidung und Schuhen)
 - 19.3 Herstellung von Schuhen

DD Holzgewerbe (ohne Herstellung von Möbeln)

- 20 Holzgewerbe (ohne Herstellung von Möbeln)
 - 20.1 Säge-, Hobel- und Holzimprägnierwerke
 - 20.2 Herstellung von Furnier-, Sperrholz-, Holzfaser- und Holzspanplatten
 - 20.3 Herstellung von Konstruktionsteilen, Fertigbauteilen, Ausbauelementen und Fertigteilbauten aus Holz
 - 20.4 Herstellung von Verpackungsmitteln, Lagerbehältern und Ladungsträgern aus Holz
 - 20.5 Herstellung von Holzwaren a.n.g., sowie von Kork-, Flecht- und Korbwaren (ohne Herstellung von Möbeln)

DE Papier-, Verlags- und Druckgewerbe

- 21 Papiergewerbe
 - 21.1 Herstellung von Holzstoff, Zellstoff, Papier, Karton und Pappe
 - 21.2 Herstellung von Waren aus Papier, Karton und Pappe
- 22 Verlagsgewerbe, Druckgewerbe, Vervielfältigung von bespielten Ton-, Bild- und Datenträgern
 - 22.1 Verlagsgewerbe
 - 22.2 Druckgewerbe
 - 22.3 Vervielfältigung von bespielten Ton-, Bild- und Datenträgern

DF Kokerei, Mineralölverarbeitung, Herstellung und Verarbeitung von Spalt- und Brutstoffen

- 23 Kokerei, Mineralölverarbeitung, Herstellung und Verarbeitung von Spalt- und Brutstoffen
 - 23.1 Kokerei
 - 23.2 Mineralölverarbeitung
 - 23.3 Herstellung und Verarbeitung von Spalt- und Brutstoffen

DG Herstellung von chemischen Erzeugnissen

- 24 Herstellung von chemischen Erzeugnissen
 - 24.1 Herstellung von chemischen Grundstoffen
 - 24.2 Herstellung von Schädlingsbekämpfungs-, Pflanzenschutz- und Desinfektionsmitteln
 - 24.3 Herstellung von Anstrichmitteln, Druckfarben und Kittlen
 - 24.4 Herstellung von pharmazeutischen Erzeugnissen
 - 24.5 Herstellung von Seifen, Wasch-, Reinigungs- und Körperpflegemitteln sowie von Duftstoffen
 - 24.6 Herstellung von sonstigen chemischen Erzeugnissen
 - 24.7 Herstellung von Chemiefasern

Klassifikation der Wirtschaftszweige, Ausgabe 2003 (WZ 2003)
Tiefengliederung bis zur Ebene der Wirtschaftsgruppe

DH Herstellung von Gummi- und Kunststoffwaren

- 25 Herstellung von Gummi- und Kunststoffwaren
 - 25.1 Herstellung von Gummiwaren
 - 25.2 Herstellung von Kunststoffwaren

DI Glasgewerbe, Herstellung von Keramik, Verarbeitung von Steinen und Erden

- 26 Glasgewerbe, Herstellung von Keramik, Verarbeitung von Steinen und Erden
 - 26.1 Herstellung von Glas und Glaswaren
 - 26.2 Herstellung von keramischen Erzeugnissen (ohne Herstellung von Ziegeln und Baukeramik)
 - 26.3 Herstellung von keramischen Wand- und Bodenfliesen und -platten
 - 26.4 Herstellung von Ziegeln und sonstiger Baukeramik
 - 26.5 Herstellung von Zement, Kalk und gebranntem Gips
 - 26.6 Herstellung von Erzeugnissen aus Beton, Zement und Gips
 - 26.7 Be- und Verarbeitung von Naturwerksteinen und Natursteinen a.n.g.
 - 26.8 Herstellung von sonstigen Erzeugnissen aus nicht metallischen Mineralien

DJ Metallerzeugung und -bearbeitung, Herstellung von Metallerzeugnissen

- 27 Metallerzeugung und -bearbeitung
 - 27.1 Erzeugung von Roheisen, Stahl und Ferrolegierungen
 - 27.2 Herstellung von Rohren
 - 27.3 Sonstige erste Bearbeitung von Eisen und Stahl
 - 27.4 Erzeugung und erste Bearbeitung von NE-Metallen
 - 27.5 Gießereien
- 28 Herstellung von Metallerzeugnissen
 - 28.1 Stahl- und Leichtmetallbau
 - 28.2 Herstellung von Metallbehältern mit einem Fassungsvermögen von mehr als 300 l; Herstellung von Heizkörpern und -kesseln für Zentralheizungen
 - 28.3 Herstellung von Dampfkesseln (ohne Zentralheizungskessel)
 - 28.4 Herstellung von Schmiede-, Press-, Zieh- und Stanzteilen, gewalzten Ringen und pulvermetallurgischen Erzeugnissen
 - 28.5 Oberflächenveredlung, Wärmebehandlung und Mechanik a.n.g.
 - 28.6 Herstellung von Schneidwaren, Werkzeugen, Schlössern und Beschlägen aus unedlen Metallen
 - 28.7 Herstellung von sonstigen Metallwaren

DK Maschinenbau

- 29 Maschinenbau
 - 29.1 Herstellung von Maschinen für die Erzeugung und Nutzung von mechanischer Energie (ohne Motoren für Luft- und Straßenfahrzeuge)
 - 29.2 Herstellung von sonstigen nicht wirtschaftszweigspezifischen Maschinen
 - 29.3 Herstellung von land- und forstwirtschaftlichen Maschinen
 - 29.4 Herstellung von Werkzeugmaschinen
 - 29.5 Herstellung von Maschinen für sonstige bestimmte Wirtschaftszweige
 - 29.6 Herstellung von Waffen und Munition
 - 29.7 Herstellung von Haushaltsgeräten a.n.g.

DL Herstellung von Büromaschinen, Datenverarbeitungsgeräten und -einrichtungen; Elektrotechnik, Feinmechanik und Optik

- 30 Herstellung von Büromaschinen, Datenverarbeitungsgeräten und -einrichtungen
 - 30.0 Herstellung von Büromaschinen, Datenverarbeitungsgeräten und -einrichtungen
- 31 Herstellung von Geräten der Elektrizitätserzeugung, -verteilung u.ä.
 - 31.1 Herstellung von Elektromotoren, Generatoren und Transformatoren
 - 31.2 Herstellung von Elektrizitätsverteilungs- und -schalteneinrichtungen
 - 31.3 Herstellung von isolierten Elektrokabeln, -leitungen und -drähten
 - 31.4 Herstellung von Akkumulatoren und Batterien
 - 31.5 Herstellung von elektrischen Lampen und Leuchten
 - 31.6 Herstellung von elektrischen Ausrüstungen a.n.g.

Klassifikation der Wirtschaftszweige, Ausgabe 2003 (WZ 2003)
Tiefgliederung bis zur Ebene der Wirtschaftsgruppe

- 32 Rundfunk- und Nachrichtentechnik
 - 32.1 Herstellung von elektronischen Bauelementen
 - 32.2 Herstellung von Geräten und Einrichtungen der Telekommunikationstechnik
 - 32.3 Herstellung von Rundfunkgeräten sowie phono- und videotecnischen Geräten
- 33 Medizin-, Mess-, Steuer- und Regelungstechnik, Optik, Herstellung von Uhren
 - 33.1 Herstellung von medizinischen Geräten und orthopädischen Erzeugnissen
 - 33.2 Herstellung von Mess-, Kontroll-, Navigations- u.ä. Instrumenten und Vorrichtungen
 - 33.3 Herstellung von industriellen Prozesssteuerungseinrichtungen
 - 33.4 Herstellung von optischen und fotografischen Geräten
 - 33.5 Herstellung von Uhren

DM Fahrzeugbau

- 34 Herstellung von Kraftwagen und Kraftwagenteilen
 - 34.1 Herstellung von Kraftwagen und Kraftwagenmotoren
 - 34.2 Herstellung von Karosserien, Aufbauten und Anhängern
 - 34.3 Herstellung von Teilen und Zubehör für Kraftwagen und Kraftwagenmotoren
- 35 Sonstiger Fahrzeugbau
 - 35.1 Schiff- und Bootsba
 - 35.2 Bahnindustrie
 - 35.3 Luft- und Raumfahrzeugbau
 - 35.4 Herstellung von Krafträdern, Fahrrädern und Behindertenfahrzeugen
 - 35.5 Fahrzeugbau a.n.g.

DN Herstellung von Möbeln, Schmuck, Musikinstrumenten, Sportgeräten, Spielwaren und sonstigen Erzeugnissen; Recycling

- 36 Herstellung von Möbeln, Schmuck, Musikinstrumenten, Sportgeräten, Spielwaren und sonstigen Erzeugnissen
 - 36.1 Herstellung von Möbeln
 - 36.2 Herstellung von Schmuck und ähnlichen Erzeugnissen
 - 36.3 Herstellung von Musikinstrumenten
 - 36.4 Herstellung von Sportgeräten
 - 36.5 Herstellung von Spielwaren
 - 36.6 Herstellung von sonstigen Erzeugnissen
- 37 Recycling
 - 37.1 Recycling von metallischen Altmaterialien und Reststoffen
 - 37.2 Recycling von nicht metallischen Altmaterialien und Reststoffen

E Energie- und Wasserversorgung

- 40 Energieversorgung
 - 40.1 Elektrizitätsversorgung
 - 40.2 Gasversorgung
 - 40.3 Wärmeversorgung
- 41 Wasserversorgung
 - 41.0 Wasserversorgung

F Baugewerbe

- 45 Baugewerbe
 - 45.1 Vorbereitende Baustellenarbeiten
 - 45.2 Hoch- und Tiefbau
 - 45.3 Bauinstallation
 - 45.4 Sonstiges Ausbaugewerbe
 - 45.5 Vermietung von Baumaschinen und -geräten mit Bedienungspersonal

Klassifikation der Wirtschaftszweige, Ausgabe 2003 (WZ 2003)
Tiefengliederung bis zur Ebene der Wirtschaftsgruppe

G Handel; Instandhaltung und Reparatur von Kraftfahrzeugen und Gebrauchsgütern

- 50 Kraftfahrzeughandel; Instandhaltung und Reparatur von Kraftfahrzeugen; Tankstellen
 - 50.1 Handel mit Kraftwagen
 - 50.2 Instandhaltung und Reparatur von Kraftwagen
 - 50.3 Handel mit Kraftwagenteilen und Zubehör
 - 50.4 Handel mit Krafträdern, Teilen und Zubehör; Instandhaltung und Reparatur von Krafträdern
 - 50.5 Tankstellen

- 51 Handelsvermittlung und Großhandel (ohne Handel mit Kraftfahrzeugen)
 - 51.1 Handelsvermittlung
 - 51.2 Großhandel mit landwirtschaftlichen Grundstoffen und lebenden Tieren
 - 51.3 Großhandel mit Nahrungsmitteln, Getränken und Tabakwaren
 - 51.4 Großhandel mit Gebrauchs- und Verbrauchsgütern
 - 51.5 Großhandel mit nicht landwirtschaftlichen Halbwaren, Altmaterial und Reststoffen
 - 51.8 Großhandel mit Maschinen, Ausrüstungen und Zubehör
 - 51.9 Sonstiger Großhandel

- 52 Einzelhandel (ohne Handel mit Kraftfahrzeugen und ohne Tankstellen); Reparatur von Gebrauchsgütern
 - 52.1 Einzelhandel mit Waren verschiedener Art (in Verkaufsräumen)
 - 52.2 Facheinzelhandel mit Nahrungsmitteln, Getränken und Tabakwaren (in Verkaufsräumen)
 - 52.3 Apotheken; Facheinzelhandel mit medizinischen, orthopädischen und kosmetischen Artikeln (in Verkaufsräumen)
 - 52.4 Sonstiger Facheinzelhandel (in Verkaufsräumen)
 - 52.5 Einzelhandel mit Antiquitäten und Gebrauchtwaren (in Verkaufsräumen)
 - 52.6 Einzelhandel (nicht in Verkaufsräumen)
 - 52.7 Reparatur von Gebrauchsgütern

H Gastgewerbe

- 55 Gastgewerbe
 - 55.1 Hotellerie
 - 55.2 Sonstiges Beherbergungsgewerbe
 - 55.3 Speisengeprägte Gastronomie
 - 55.4 Getränkegeprägte Gastronomie
 - 55.5 Kantinen und Caterer

I Verkehr und Nachrichtenübermittlung

- 60 Landverkehr; Transport in Rohrfernleitungen
 - 60.1 Eisenbahnverkehr
 - 60.2 Sonstiger Landverkehr
 - 60.3 Transport in Rohrfernleitungen

- 61 Schifffahrt
 - 61.1 See- und Küstenschifffahrt
 - 61.2 Binnenschifffahrt

- 62 Luftfahrt
 - 62.1 Linienflugverkehr
 - 62.2 Gelegenheitsflugverkehr
 - 62.3 Raumtransport

- 63 Hilfs- und Nebentätigkeiten für den Verkehr; Verkehrsvermittlung
 - 63.1 Frachturnschlag und Lagerei
 - 63.2 Sonstige Hilfs- und Nebentätigkeiten für den Verkehr
 - 63.3 Reisebüros und Reiseveranstalter
 - 63.4 Spedition, sonstige Verkehrsvermittlung

- 64 Nachrichtenübermittlung
 - 64.1 Postverwaltung und private Post- und Kurierdienste
 - 64.3 Fernmeldedienste

Klassifikation der Wirtschaftszweige, Ausgabe 2003 (WZ 2003)
Tiefengliederung bis zur Ebene der Wirtschaftsgruppe

J Kredit- und Versicherungsgewerbe

- 65 Kreditgewerbe
 - 65.1 Zentralbanken und Kreditinstitute
 - 65.2 Sonstige Finanzierungsinstitutionen
- 66 Versicherungsgewerbe
 - 66.0 Versicherungsgewerbe
- 67 Mit dem Kredit- und Versicherungsgewerbe verbundene Tätigkeiten
 - 67.1 Mit dem Kreditgewerbe verbundene Tätigkeiten
 - 67.2 Mit dem Versicherungsgewerbe verbundene Tätigkeiten

K Grundstücks- und Wohnungswesen, Vermietung beweglicher Sachen, Erbringung von wirtschaftlichen Dienstleistungen a.n.g.

- 70 Grundstücks- und Wohnungswesen
 - 70.1 Erschließung, Kauf und Verkauf von Grundstücken, Gebäuden und Wohnungen
 - 70.2 Vermietung und Verpachtung von eigenen Grundstücken, Gebäuden und Wohnungen
 - 70.3 Vermittlung und Verwaltung von fremden Grundstücken, Gebäuden und Wohnungen
- 71 Vermietung beweglicher Sachen ohne Bedienungspersonal
 - 71.1 Vermietung von Kraftwagen bis 3,5t Gesamtgewicht
 - 71.2 Vermietung von sonstigen Verkehrsmitteln
 - 71.3 Vermietung von Maschinen und Geräten
 - 71.4 Vermietung von Gebrauchsgütern a.n.g.
- 72 Datenverarbeitung und Datenbanken
 - 72.1 Hardwareberatung
 - 72.2 Softwarehäuser
 - 72.3 Datenverarbeitungsdienste
 - 72.4 Datenbanken
 - 72.5 Instandhaltung und Reparatur von Büromaschinen, Datenverarbeitungsgeräten und -einrichtungen
 - 72.6 Sonstige mit der Datenverarbeitung verbundene Tätigkeiten
- 73 Forschung und Entwicklung
 - 73.1 Forschung und Entwicklung im Bereich Natur-, Ingenieur-, Agrarwissenschaften und Medizin
 - 73.2 Forschung und Entwicklung im Bereich Rechts-, Wirtschafts- und Sozialwissenschaften sowie im Bereich Sprach-, Kultur- und Kunstwissenschaften
- 74 Erbringung von wirtschaftlichen Dienstleistungen a.n.g.
 - 74.1 Rechts-, Steuer- und Unternehmensberatung, Wirtschaftsprüfung, Buchführung, Markt- und Meinungsforschung, Managementtätigkeiten von Holdinggesellschaften
 - 74.2 Architektur- und Ingenieurbüros
 - 74.3 Technische, physikalische und chemische Untersuchung
 - 74.4 Werbung
 - 74.5 Personal- und Stellenvermittlung, Überlassung von Arbeitskräften
 - 74.6 Wach- und Sicherheitsdienste sowie Detekteien
 - 74.7 Reinigung von Gebäuden, Inventar und Verkehrsmitteln
 - 74.8 Erbringung von sonstigen wirtschaftlichen Dienstleistungen a.n.g.

L Öffentliche Verwaltung, Verteidigung, Sozialversicherung

- 75 Öffentliche Verwaltung, Verteidigung, Sozialversicherung
 - 75.1 Öffentliche Verwaltung
 - 75.2 Auswärtige Angelegenheiten, Verteidigung, Rechtspflege, Öffentliche Sicherheit und Ordnung
 - 75.3 Sozialversicherung und Arbeitsförderung

Klassifikation der Wirtschaftszweige, Ausgabe 2003 (WZ 2003)
Tiefengliederung bis zur Ebene der Wirtschaftsgruppe

M Erziehung und Unterricht

- 80 Erziehung und Unterricht
 - 80.1 Kindergärten, Vor- und Grundschulen
 - 80.2 Weiterführende Schulen
 - 80.3 Hochschulen und andere Bildungseinrichtungen des Tertiärsbereichs
 - 80.4 Erwachsenenbildung und sonstiger Unterricht

N Gesundheits-, Veterinär- und Sozialwesen

- 85 Gesundheits-, Veterinär- und Sozialwesen
 - 85.1 Gesundheitswesen
 - 85.2 Veterinärwesen
 - 85.3 Sozialwesen

O Erbringung von sonstigen öffentlichen und persönlichen Dienstleistungen

- 90 Abwasser- und Abfallbeseitigung und sonstige Entsorgung
 - 90.0 Abwasser- und Abfallbeseitigung und sonstige Entsorgung
- 91 Interessenvertretungen sowie kirchliche und sonstige Vereinigungen (ohne Sozialwesen, Kultur und Sport)
 - 91.1 Wirtschafts- und Arbeitgeberverbände, Berufsorganisationen
 - 91.2 Arbeitnehmervereinigungen
 - 91.3 Kirchliche Vereinigungen; politische Parteien sowie sonstige Interessenvertretungen und Vereinigungen a.n.g.
- 92 Kultur, Sport und Unterhaltung
 - 92.1 Film- und Videofilmherstellung, -verleih und -vertrieb, Kinos
 - 92.2 Rundfunkveranstalter, Herstellung von Hörfunk- und Fernsehprogrammen
 - 92.3 Erbringung von sonstigen kulturellen und unterhaltenden Leistungen
 - 92.4 Korrespondenz- und Nachrichtenbüros, selbständige Journalistinnen und Journalisten
 - 92.5 Bibliotheken, Archive, Museen, botanische und zoologische Gärten
 - 92.6 Sport
 - 92.7 Erbringung von sonstigen Dienstleistungen für Unterhaltung, Erholung und Freizeit
- 93 Erbringung von sonstigen Dienstleistungen
 - 93.0 Erbringung von sonstigen Dienstleistungen

P Private Haushalte mit Hauspersonal

- 95 Private Haushalte mit Hauspersonal
 - 95.0 Private Haushalte mit Hauspersonal

Q Exterritoriale Organisationen und Körperschaften

- 99 Exterritoriale Organisationen und Körperschaften
 - 99.0 Exterritoriale Organisationen und Körperschaften

**Zusammengefasste Wirtschaftsabschnitte
für Veröffentlichungszwecke innerhalb der Beschäftigtenstatistik**

Bezeichnung in der Statistik	Position in WZ 2003
Land- und Forstwirtschaft , Fischerei	A + B
Produzierendes Gewerbe	C - F
Bergbau	C
Verarbeitendes Gewerbe	D
Energie- und Wasserversorgung	E
Baugewerbe	F
Handel, Gastgewerbe und Verkehr	G - I
Handel	G
Gastgewerbe	H
Verkehr und Nachrichtenübermittlung	I
Sonstige Dienstleistungen	J - Q
Kredit- und Versicherungsgewerbe	J
Grundstücks-, Wohnungswesen, Vermietung beweglicher Sachen usw.	K
Öffentliche Verwaltung u. ä.	L + Q
Öffentliche und private Dienstleistungen (ohne öffentliche Verwaltung)	M - P